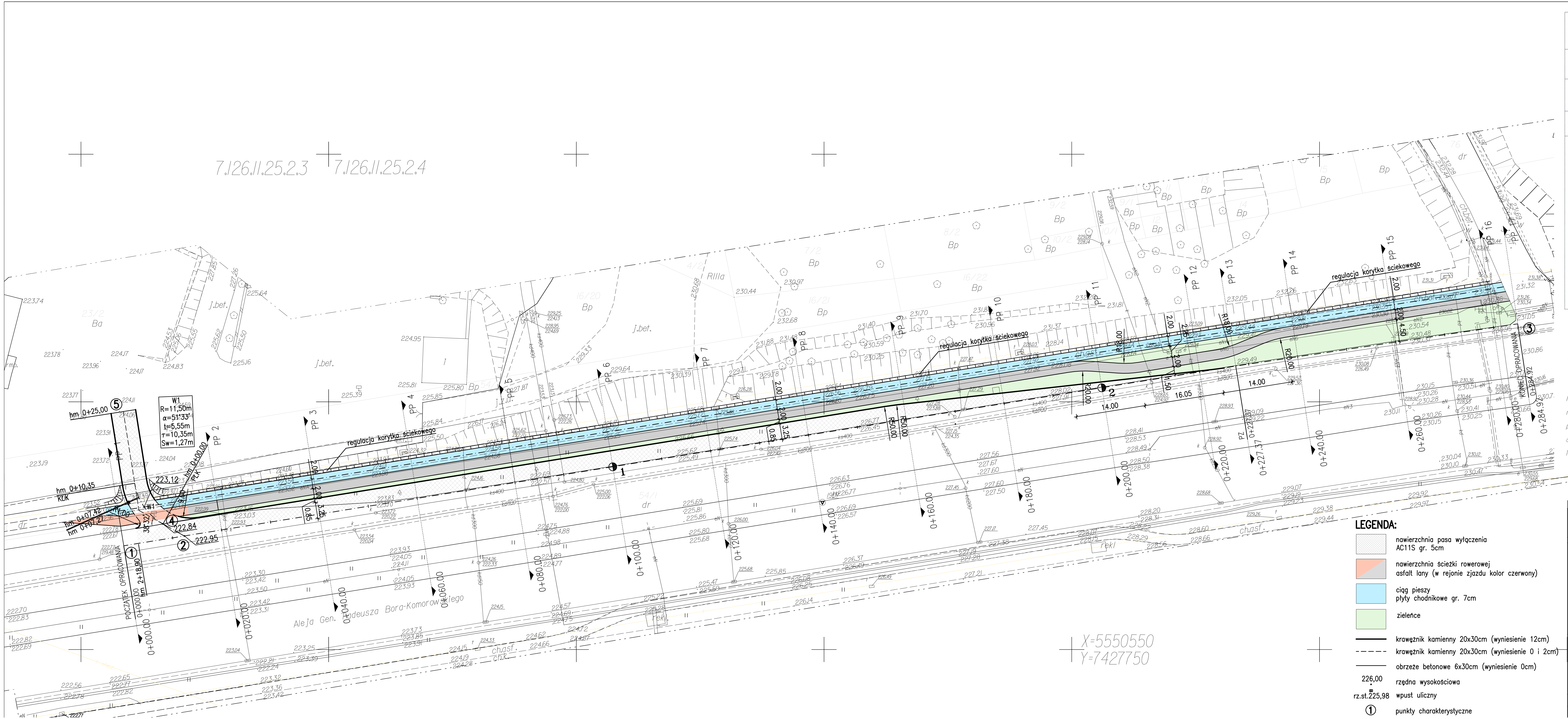

LEGENDA:

- nawierzchnia pasa wyłączenia AC11S gr. 5cm
- nawierzchnia ścieżki rowerowej asfalt lany (w rejonie zjazdu kolor czerwony)
- ciąg pieszy płyty chodnikowe gr. 7cm
- zieleńce
- krawężnik kamienny 20x30cm (wyniesienie 12cm)
- krawężnik kamienny 20x30cm (wyniesienie 0 i 2cm)
- obrzeże betonowe 6x30cm (wyniesienie 0cm)
- 226,00 rzędna wysokościowa
- rz.st.225,98 wpust uliczny
- ① punkty charakterystyczne

MAPA SYTUACYJNO-WYSOKOŚCIOWA

miasto Kraków	jednostka ewid. Nowa Huta	obręb: 6
Obiekt: "Transziem dz.ewid. 23/1, 16/9"		
Sekcja: 924 B4.924 D2		Skala 1:500

PRZEDSIĘBIORSTWO USŁUG GEODEZYJNYCH GEOPLAN Zdzisław Schabowski 31-... Kraków, ul. Kiwerskiego 12 tel. ... e-mail: geoplan@wp.pl NIP ...

mgr inż. Zdzisław Schabowski geodeta uprawniony - nr upr. 6567 zam. Kraków, ul. Kiwerskiego 12 tel. 635-17-04

URZĄD MIASTA KRAKOWA Ośrodek Dokumentacji Geodezyjnej i Kartograficznej 31-526 Kraków, ul. Grunwaldzka 8

3482/1458/09

18 STY 2010

z up. PREZYDENTA MIASTA Paweł Szaro Inspektor kontroli dokumentacji geodezyjnej i kartograficznej

Treść mapy zgodna z terenem wg stanu na m-c: październik 2009

Układ odniesienia wysokości Amsterdam
Układ wsp. poziomych lokalny m. Krakowa

Mapa powstała na podstawie zrysowania mapy zasadniczej w skali 1:500 oraz pomiaru uzupełniającego

Nie wyklucza się istnienia w terenie innych nie wykazanych na niniejszej mapie urządzeń podziemnych, które nie były zgłoszone do inwentaryzacji lub o których brak jest informacji w instytucjach branżowych.

BUCZEK&BUCZEK Firma Projektowo-Usługowa mgr inż. Agnieszka Buczek
biuro: Rzemieślnicza 1 p.201 30-396 Kraków, tel.kom 507052265 e-mail: a.buczek@op.pl

PROJEKTOWAŁ: mgr inż. Agnieszka Buczek upr. MAP/0069/POOD/06	PROJEKT	Budowa zjazdu publicznego z al. Bora Komorowskiego (dz. nr 54) do zespołu obiektów usługowych na dz. nr 23/2 poprzez dz. nr 23/3, 23/4 wraz z pasem wyłączenia na			
	ADRES	dz. nr 54 obr. 6 Nowa Huta w Krakowie			
OPRACOWAŁ: mgr inż. Wojciech Kalata	INWESTOR	Przedsiębiorstwo Budownictwa Inżynieryjnego "TRANS-ZIEM" Zbigniew Jasiewicz			
	ADRES	Al. Gen. T. Bora – Komorowskiego 43 31-876 Kraków			
	TEMAT RYSUNKU	Plan zagospodarowania terenu			
SPRAWDZIŁ: inż. Antoni Kącki upr. 268/73	BRANŻA	DROGOWA			SKALA
	STADIUM	PB			1:500
	DATA	01.2015	UMOWA		POW.
	UWAGI:				NR RYS. D.01
NR PROJEKTU:		AutoCad 2007 LT NR SER. 345-33020083			ZMIANA

PRAWA AUTORSKIE ZASTRZEŻONE. ROZPOWSZECHNIANIE DOZWOLONE TYLKO ZA ZGODĄ F.P.U."BUCZEK&BUCZEK"