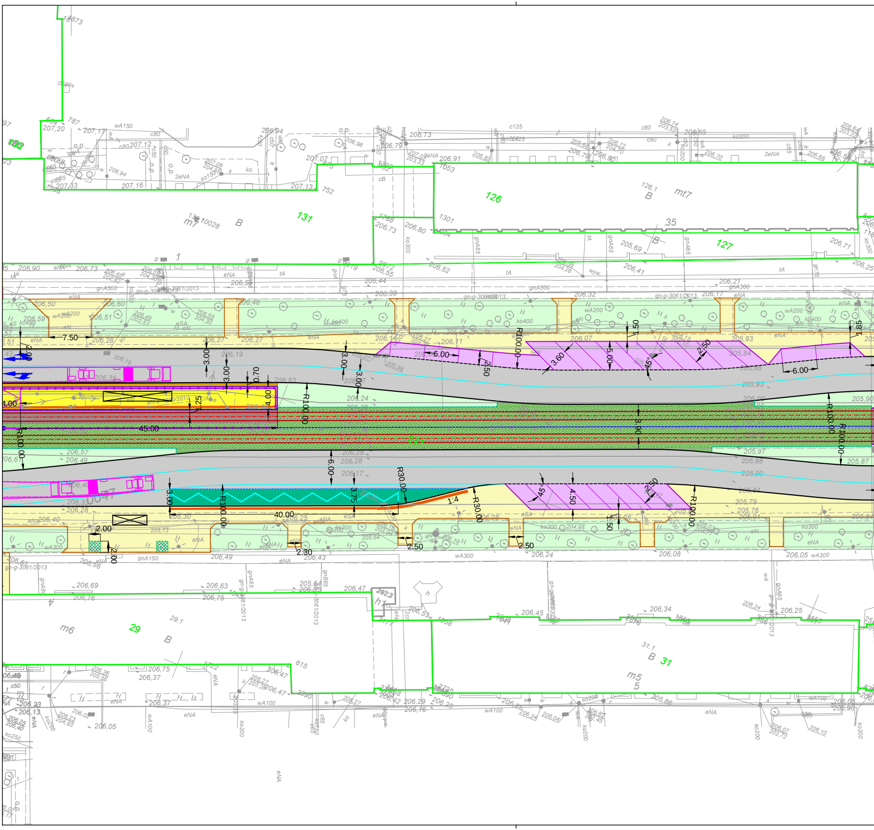
131
126
127
132
29
31
mt7
m7
m6
m5
B
126,1
31,1
29,1
7.50
6.00
3.60
5.00
2.50
45°
1.50
1.85
4.00
3.00
0.70
1.25
45.00
R100.00
3.90
6.00
3.75
R30.00
1:4
4.50
40.00
2.00
2.30

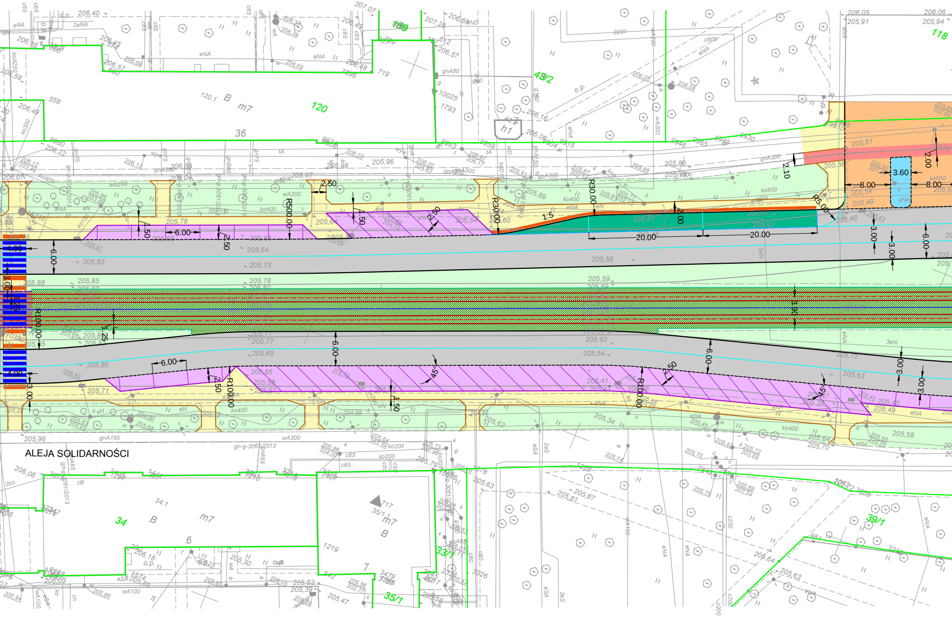
ALEJA SOLIDARNOŚCI
120
48/2
118
119
34
33/1
35/1
39/1
B
m7
h1
6.00
3.00
4.00
2.50
4.50
1.25
3.90
R500.00
R30.00
R100.00
R5.00
1:5
20.00
2.00
2.10
3.60
8.00
45°
205,78
205,83
205,73
205,56
205,62
205,54
205,80
205,71
205,61
205,49
205,46

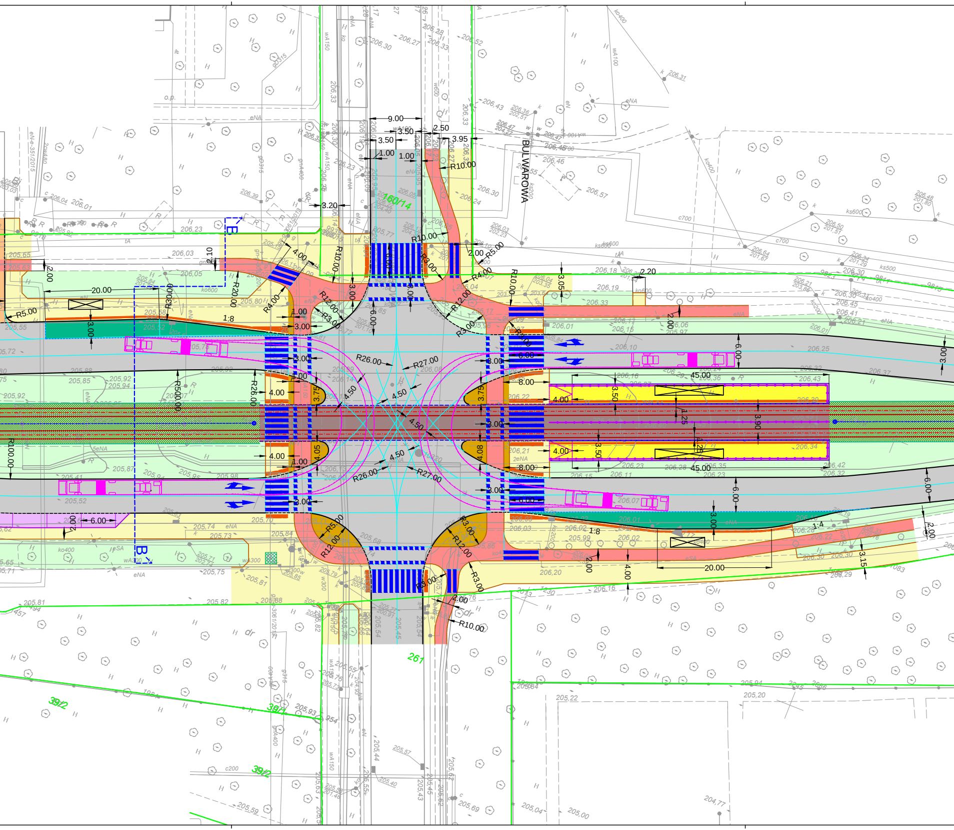

BULWAROWA
160/14
261
39/2
39/1
39/2
9.00
3.50
2.50
3.50
3.95
1.00
1.00
R10.00
3.20
R10.00
R10.00
R3.00
2.00
R5.00
R4.00
R10.00
3.05
2.20
4.00
2.10
2.00
R20.00
R4.00
20.00
R30.00
R5.00
3.00
1:8
1.00
3.00
R12.00
R3.00
3.00
6.00
6.00
R12.00
R3.00
R3.00
R26.00
R27.00
3.00
6.00
6.00
6.00
3.00
45.00
3.50
8.00
4.00
4.25
3.90
R26.00
4.00
1.00
3.75
4.50
4.50
3.75
R500.00
4.50
3.00
R100.00
4.00
4.05
1.00
4.50
4.08
3.50
4.00
4.25
45.00
8.00
R26.00
R27.00
3.00
3.00
6.00
6.00
6.00
3.00
2.00
6.00
3.00
1:8
1:4
2.00
R5.00
R12.00
R3.00
R12.00
2.00
4.00
20.00
3.15
R3.00
R3.00
2.00
R10.00
B
B

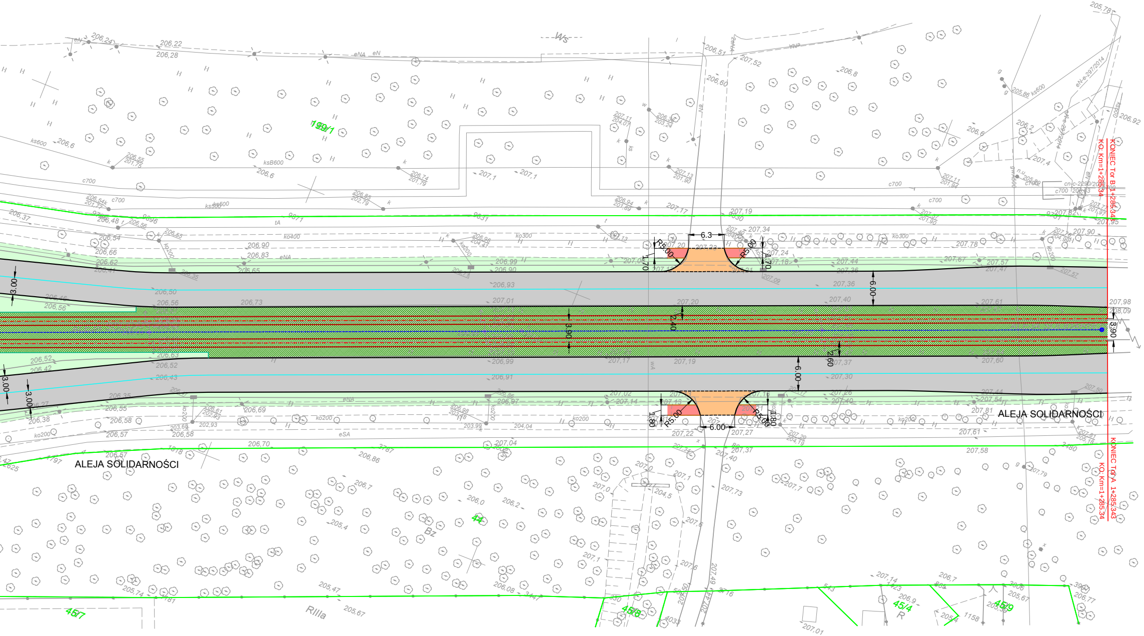
ALEJA SOLIDARNOŚCI
ALEJA SOLIDARNOŚCI
KONIEC Tor B 1+285.343
KO: Km=1+285.34
KONIEC Tor A 1+285.343
KO: Km=1+285.34
6.3
6.00
6.00
6.00
3.90
3.90
3.00
3.00
3.00
2.40
2.60
1.70
1.70
1.80
1.80
R5.00
R5.00
R5.00
R5.00
199/1
44
45/7
45/8
45/4
45/9
Ws
Bz
RIIIa
R
ks600
ksB600
c700
ko400
ko300
ko200
eNA
eN
eSA
tA
206,24
206,22
206,28
206,51
207,52
206,60
206,8
206,92
205,78
206,6
206,6
207,1
207,1
207,17
207,19
207,34
207,24
207,36
207,40
207,20
206,93
206,73
206,50
206,56
207,01
206,99
206,91
207,17
207,19
207,37
207,30
207,26
207,40
207,61
207,60
207,98
208,09
207,44
207,54
207,81
207,61
207,58
207,22
207,27
207,37
207,40
206,70
206,86
207,04
206,38
206,57
206,58
205,47
205,67
205,74
207,01

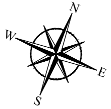

▩	PROJEKTOWANE TOROWISKO ZIELONE NA BELKACH WZDŁUŻNYCH
▤	PROJEKTOWANE TOROWISKO TRAMWAJOWE Z PŁYT PREFABRYKOWANYCH
╌	PROJEKTOWANY KRAWĘŻNIK GRANITOWY 35x15cm TOROWY WTOPIONY – OBRAMOWANIE PŁYT PREFABRYKOWANYCH
─	PROJEKTOWANE OBRZEŻE BETONOWE 8/50 cm ŁĄCZONE NA "PIÓRO I WPUST"
━	PROJEKTOWANA ŚCIANKA PERONOWA 50/70 cm
─	PROJ. KRAWĘŻNIK KAMIENNY GRANITOWY 15x30cm PERON TYŁ
╌	PROJEKTOWANY KRAWĘŻNIK KAMIENNY GRANITOWY 12/35 cm – TOROWY WTOPIONY
•─•─•	PROJ. WYGRODZENIA
🟧	PROJ. PASY MEDIALNE
╌●╌	PROJEKTOWANY DRENAŻ
☒	PROJEKTOWANE WIATY PRZYSTANKOWE
🟨	PROJ. NAW. PERONU Z KOSTKI BETONOWEJ
🟩	PROJ. NAW. ZATOKI AUTOBUSOWEJ Z BETONU CEMENTOWEGO
▩	PROJ. KRATY POD DRZEWA
╌	PROJEKTOWANY KRAWĘŻNIK KAMIENNY GRANITOWY 15/30 cm WTOPIONY – BEZ WYNIESIENIA

⬜	PROJ. NAWIERZCHNIA BITUMICZNA JEZDNI
🟨	PROJ. NAW. CHODNIKA Z KOSTKI BETONOWEJ
🟥	PROJ. NAWIERZCHNIA BITUMICZNA DROGI ROWEROWEJ
🟪	PROJ. NAWIERZCHNIA MIEJSC POSTOJOWYCH Z KOSTKI KAMIENNEJ
🟦	PROJ. POW. WYBRUKOWANA (PRZEJEZDNA) Z KOSTKI KAMIENNEJ ŁUPANEJ
🟧	PROJ. NAW. ZJAZDU Z KOSTKI KAMIENNEJ
🟫	PROJ. OPASKI Z KOSTKI BETONOWEJ
🟩	ZIELEŃ
━	PROJEKTOWANY KRAWĘŻNIK KAMIENNY GRANITOWY 20/30 cm
╌	PROJEKTOWANY KRAWĘŻNIK KAMIENNY GRANITOWY 20/30 cm OBNIŻONY
─	PROJEKTOWANY KRAWĘŻNIK KAMIENNY GRANITOWY 15/30 cm
─	KRAWĘDŹIE PROJEKTOWANYCH MIEJSC POSTOJOWYCH
─	PROJEKTOWANE OBRZEŻE BETONOWE 8/30 cm
Λ	PROJEKTOWANA RAMPA
☰	PROJ. ELEMENTY OZNAKOWANIA POZIOMEGO
─	PROJ. ZARYS OZNAKOWANIA POZIOMEGO

PROGREG
PROGREG Sp. z o.o.
30–414 Kraków, ul.Dekarzy 7C
tel. (12) 269–82–50
fax. (12) 268–13–91
Biuro w Łodzi:
90–138 Łódź, ul.Narutowicza 77
tel. (42) 307–00–84
www.progreg.pl
e–mail: biuro@progreg.pl

INWESTOR:	ZARZĄD INFRASTRUKTURY KOMUNALNEJ I TRANSPORTU W KRAKOWIE, ul. Centralna 53, 31–586 Kraków				
NAZWA INWESTYCJI:	OPRACOWANIE KONCEPCJI PRZEBUDOWY TOROWISKA TRAMWAJOWEGO W AL. SOLIDARNOŚCI ORAZ TOROWISKA W UL. UJASTEK WRAZ Z UZYSKANIEM DECYZJI O ŚRODOWISKOWYCH UWARUNKOWANIACH ORAZ OPRACOWANIEM PROGRAMU FUNKCJONALNO – UŻYTKOWEGO				
ADRES INWESTYCJI:	ALEJA SOLIDARNOŚCI OD PLACU CENTRALNEGO DO UL. BULWAROWEJ				
FAZA:	PROJEKT KONCEPCYJNY	BRANŻA:	TOROWO–DROGOWA		
TREŚĆ RYSUNKU:	PLAN SYTUACYJNY – CZ.2				
UMOWA NR:	490/ZIKiT/2016		NR OPRACOWANIA:	1	
DATA OPRACOWANIA:	LIPIEC 2016	SKALA: 1:500	NR RYSUNKU:	1.2	REW. A

ZESPÓŁ AUTORSKI:	IMIĘ I NAZWISKO	NR UPRAWNIEŃ	PODPIS
OPRACOWAŁ:	mgr inż. Paweł Kudelski	spec. drogowa MAP/0284/POOD/12 spec. kolejowa MAP/0337/POOL/08	
OPRACOWAŁ:	mgr inż. Maksymilian Leśniak	spec. drogowa PDK/0191/POOD/09	

PRAWA AUTORSKIE ZASTRZEŻONE

Dokonywanie zmian, poprawek, skreśleń itp. oraz kopiowanie i rozpowszechnianie bez zgody jednostki autorskiej jest niedozwolone

Nazwa pliku: syt_Solidarnosci_43_Bez Pętli.dwg