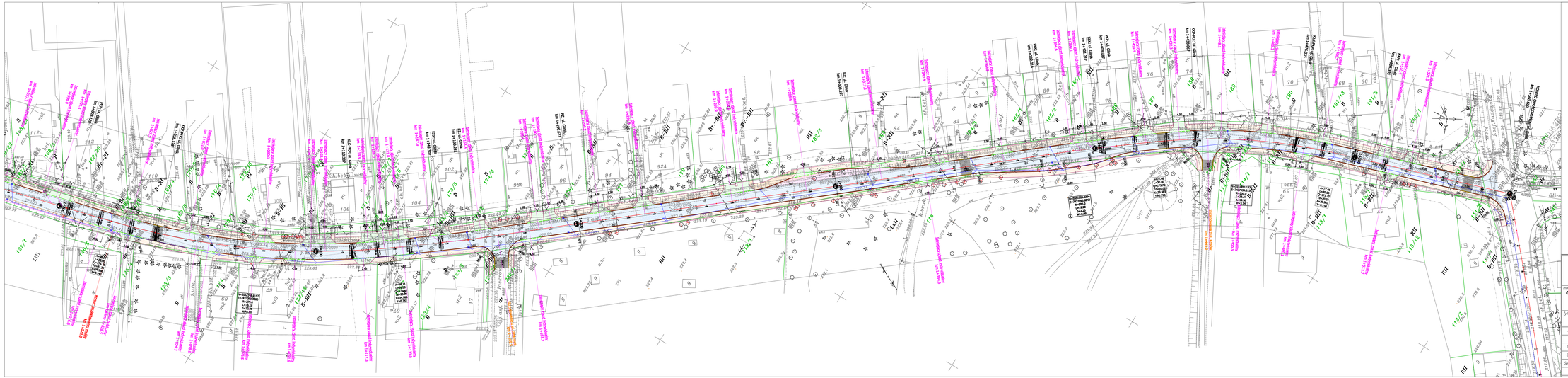

LEGENDA

- proj. krawędź jezdni bitumicznej bez krawężników i obrzeży
- proj. krawężnik betonowy wyniesiony 12cm
- proj. krawężnik betonowy obniżony do 4cm na jezdniach
- proj. krawężnik betonowy obniżony do 2cm w miejscu przejść dla pieszych
- proj. obrzeże betonowe
- proj. krawędź pobrzeża utwardzonego
- projektowana studnia
- projektowany wpust
- projektowany kanał deszczowy
- projektowana rurka
- nawierzchnia jezdni - bitumiczna
- nawierzchnia chodnika
- nawierzchnia zjazdów
- nawierzchnia zatoki autobusowej
- drzewa do wycinki

Firma Inżynierska ARCUS
Jerzy Bajer
ul. Kuźnicy Kołłątajowskiej 11/37, 31-234 Kraków
tel./fax (12) 341-00-04
e-mail: biuro@arcus.com.pl, farcus@interia.pl

Inwestor:
Gmina miejska Kraków - Zarząd Infrastruktury Komunalnej i Transportu w Krakowie
ul. Centralna 53
31-580 Kraków

Nazwa opracowania:
Opracowania projektu budowlanego i wykonawczego wraz z uzyskaniem ostatecznej decyzji o zezwoleniu na realizację inwestycji drogowej (ZRID) - rozbudowa ul. Glinik w Krakowie.

Tytuł rysunku:
Plan sytuacyjny ul. Glinik w Krakowie

Funkcja	Imię i nazwisko	Nr uprawnień	Podpis	
BRANŻA DROGOWA				Rodzaj opracowania:
Projektant	mgr inż. Jerzy Bajer	WP-Upr.1039/94		PK
Opracował	inż. Dorota Winiarska			
Sprawdzający				Skala:
Kraków, kwiecień 2016r.		Egz.	Rys. 2.3	1:500