

USŁUGI GEODEZYJNE
mgr inż. **Halina Klimczak**
30-211 - 44 w ul. Strzeżnica 17
NIP 677-01115 REGON 360883181
tel. 602 313 574

Legenda:
--- linia rozgraniczająca tereny o różnym sposobie zagospodarowania
--- nieprzekraczalna linia zabudowy

KDD - tereny komunikacji drogowej drogi dojazdowej
KDL - tereny komunikacji drogowej drogi lokalnej
MW - tereny zabudowy mieszkaniowej wielorodzinnej
MN - tereny zabudowy mieszkaniowej jednorodzinnej
UP - tereny zabudowy usługowej o charakterze publicznym
U - tereny zabudowy usługowej
ZP - tereny zieleni urządzonej

- Mapa powstała na podstawie planu bezwzględnie sytuacyjno-wysokościowego uzupełnionego o dane numeryczne otrzymane z CODOK w Krakowie.
- Wskazane na niniejszej mapie granice nieruchomości nie zostały wyznaczone w terenie i nie zostały określone z wymaganą dokładnością pomiaru.
- Niniejsza mapa może służyć do projektowania budynków rytmicznych w wyznaczonych w terenie i nie zostały określone z wymaganą dokładnością pomiaru.
- Całość projektu według rysunku wykonawczego w wersji elektronicznej.
- Nie ustalano obciążenia ścianek gruntuwnych dla przedmiotowej drogi.
- Wzrosty drzew i krzewów w terenie nie zostały uwzględnione w niniejszym projekcie, które nie były objęte badaniem i pomiarami w terenie.
- Wzrosty drzew i krzewów w terenie nie zostały uwzględnione w niniejszym projekcie, które nie były objęte badaniem i pomiarami w terenie.
- Mapa zawiera elementy MRPZ.
- Mapa zawiera propozycje sieci technicznej terenu zgodne z ZLDP.

KERG: 2512-140/2014

MAPA DO CELÓW PROJEKTOWYCH

SKALA 1:500
wz. malopole
m. KRAKÓW

SEKCYJA: 7.125.12.06.24, 06.42
7.125.12.07.13, 07.31

126103 9.0054, Nowa Huta
Nr ident. jedn.: Nr obrębu: Nr działki: Nr ewid.:

PRZEDMIOT AKTUALIZACJI:
ul. Woźniców, dz. nr 45, 47

Układ współrz. : "2000"
Wykonanie : KRONSTADT 86

Wykonali:
GEODETA URZĄDNIKOWY
mgr inż. **Halina Klimczak**
nr uprawnień 13070

15.03.2014r.
Stan na dzień

21.03.2014r.
Data opracowania

Podpisano się, że niniejszy dokument został opracowany w wyniku prac geodezyjnych i kartograficznych, których rezultaty zawiera operat techniczny wpisany do ewidencji materiałów geodezyjnych z siedzibą w Krakowie.

Opis: aktualizacja planu sytuacyjno-wysokościowego, opracowanie sieci technicznej terenu, opracowanie sieci technicznej terenu, opracowanie sieci technicznej terenu.

2512-140/2014
2014 KHE: 0

Z up. PRACOWNIA PROJEKTOWA DRÓG I ULIC

Halina Klimczak

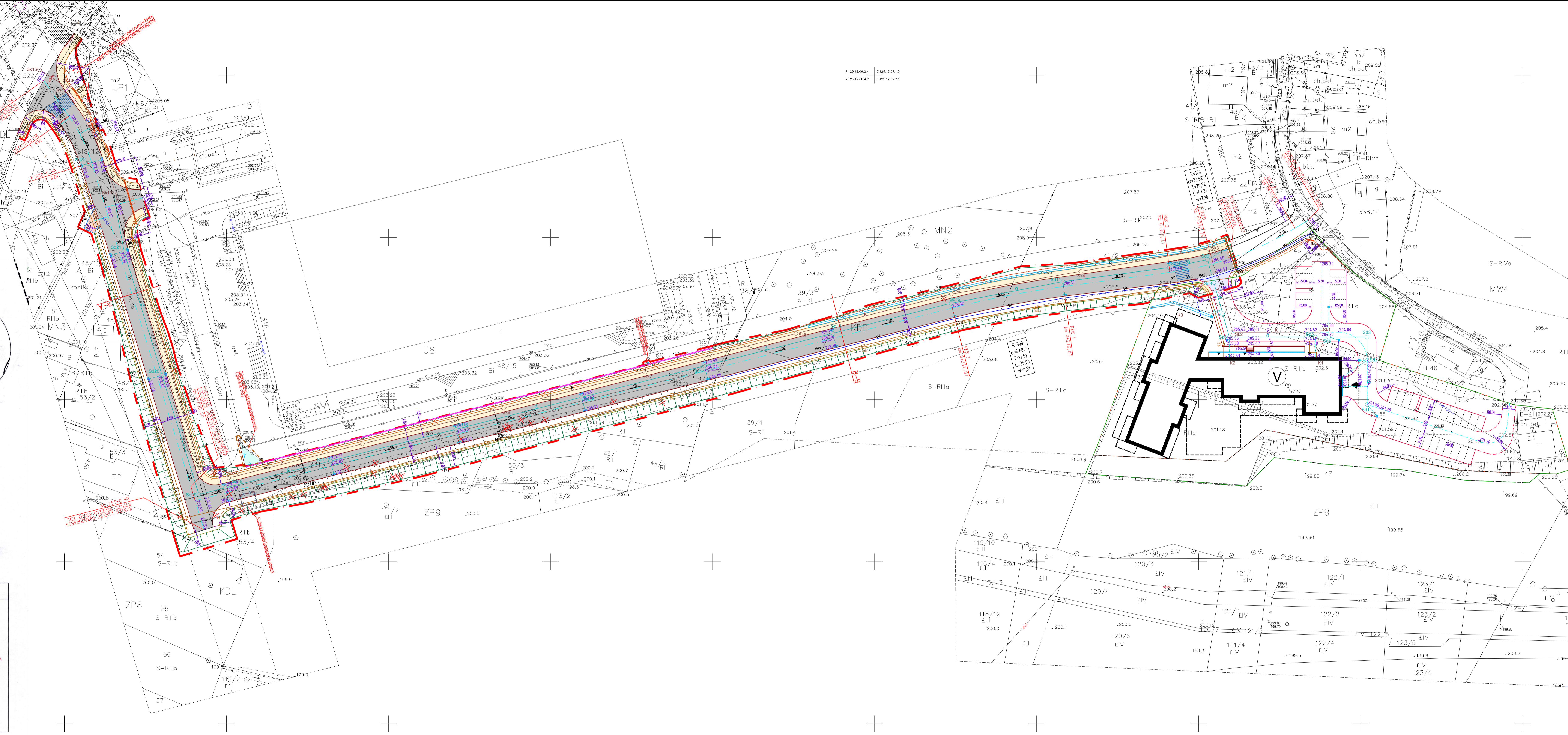

- PROJEKTOWANY UKŁAD DROGOWY
- oś drogi
 - krawężnik kamienny 20x30 cm (jezdnia)
 - krawężnik kam. 20x30 cm, odstępnicie 4 cm
 - krawężnik kam. 20x30 cm, odstępnicie 2 cm
 - krawężnik kamienny 20x30 cm, zatopiony
 - obrzeże betonowe 8x30 cm (chodnik)
 - rezerwa terenu pod chodnik zgodnie z umową z ZIKIT
 - pobocze
 - skarpa nasypu/wykopu
 - oznakowanie poziome
 - projektowana posadza
 - projektowane korytko ściekowe
 - studzienka
 - zakres wniosku o ZRID
 - zakres opracowania wzg. zgłoszenia robót
 - rozbiora obiektu budowlanego
 - proj. naw. asfaltowa jezdni
 - proj. naw. chodnika z kostki betonowej
 - proj. naw. zjazdów z kostki betonowej
 - proj. naw. zjazdów na teren inwest. z kostki bet.
 - drzewa do wycięcia
- projektowana kanalizacja sanitarna
--- projektowana kanalizacja deszczowa
--- projektowany wodociąg
--- projektowane stopy oświetleniowe
--- projektowana sieć teletechniczna

PRACOWNIA PROJEKTOWA DRÓG I ULIC
INŻ. ZDZISŁAW PAULI
31-509 Kraków, ul. Połaniec 12, tel. kom. 088 888 078
30-039 Kraków, ul. Gołębiewski 7, tel. 12 633-00-02
e-mail: pauli@projekty-drogi.pl

INWESTOR: ZIKIT - Zarząd Infrastruktury Komunalnej i Transportu w Krakowie
31-586 Kraków, ul. Centralna 53

OPRACOWANIE:
Budowa drogi KDD i przebudowa drogi KDL, budowa chodnika, budowa kanalizacji deszczowej, budowa oświetlenia ulicznego, budowa kanalizacji sanitarnej, budowa sieci teletechnicznej, budowa sieci wodociągowej (przebudowa hydrantów, rozbiórka obiektu budowlanego / portiernia / wraz z ukaształowaniem terenu) i zielenia towarzyszącą na działkach lub w ich części o numerze: 322, 53/3, 54, 47, 45, 48/12, 48/5, 48/8, 48/10, 48/13, 48/14, 48/15, 53/4, 111/2, 50/3, 39/4, 39/3, 40/3, 41/2, 41/3, 41/4, 54, Nowa Huta przy ul. Woźniców w Krakowie.

mgr inż. Zdzisław Pauli	mgr inż. Adam Leszczyński	mgr inż. Adam Leszczyński
mgr inż. Adam Leszczyński	mgr inż. Adam Leszczyński	mgr inż. Adam Leszczyński
mgr inż. Adam Leszczyński	mgr inż. Adam Leszczyński	mgr inż. Adam Leszczyński

Tytuł: PLAN SYTUACYJNY
Faza: PROJEKT BUDOWLANY
Skala: 1:500
Data: 07.2016 R.
Brano: DROGI
Strona: D - 01