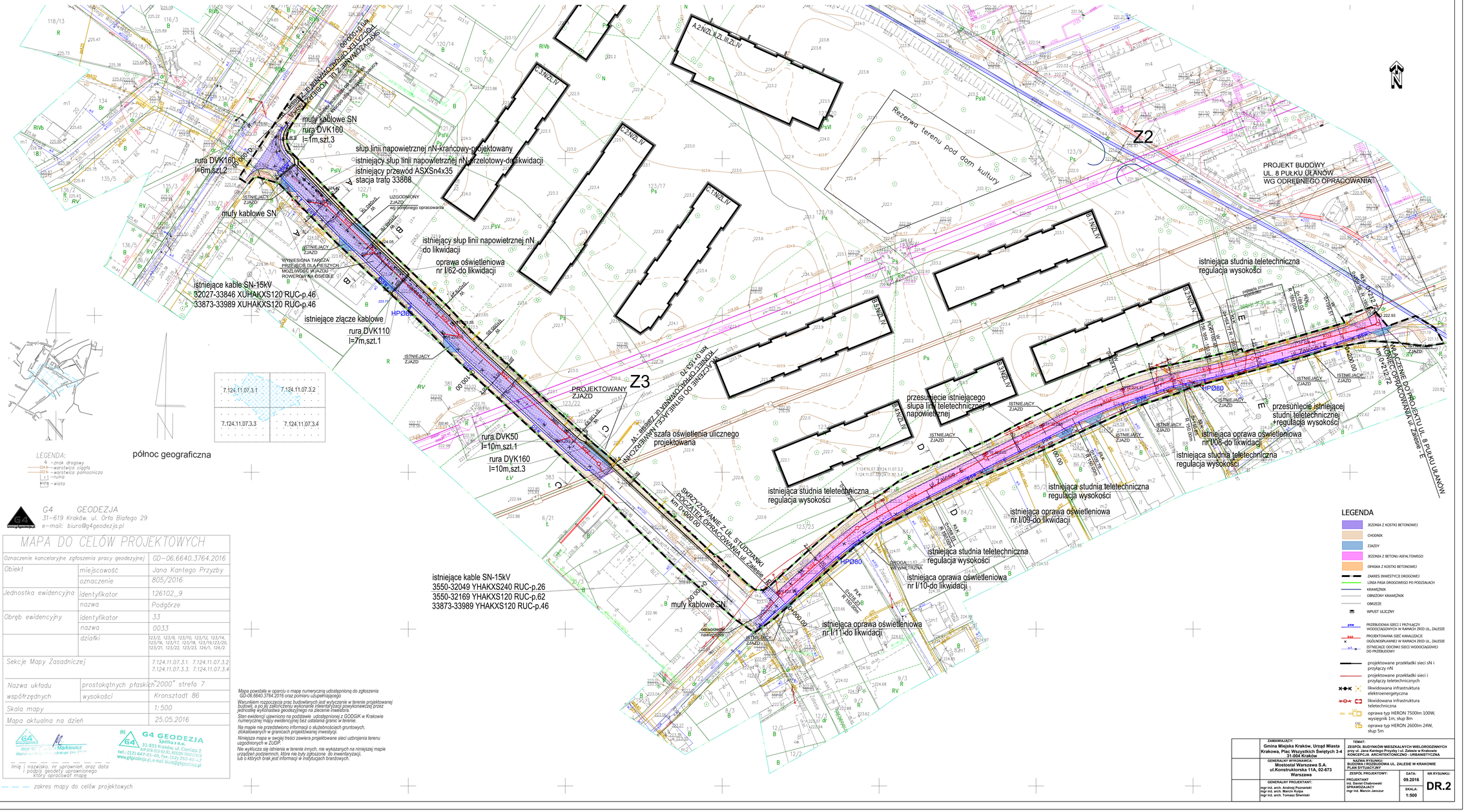

LEGENDA:
- R – znak drogowy
- 224.5 – warstwica ciągła
- 223.5 – warstwica pomocnicza
- L.J. – rurka
- wiata

G4 GEODEZJA
31-619 Kraków, ul. Orła Białego 29
e-mail: biuro@g4geodezja.pl

MAPA DO CELÓW PROJEKTOWYCH

Oznaczenie kancelaryjne zgłoszenia pracy geodezyjnej		GD-06.6640.3764.2016
Obiekt	miejscowość	Jana Kantego Przyzby
	oznaczenie	805/2016
Jednostka ewidencyjna	identyfikator	126102_9
	nazwa	Podgórze
Obręb ewidencyjny	identyfikator	33
	nazwa	0033
	działki	123/2, 123/9, 123/10, 123/12, 123/14, 123/16, 123/17, 123/18, 123/19,123/20, 123/21, 123/22, 123/23, 124/1, 124/2
Sekcje Mapy Zasadniczej		7.124.11.07.3.1, 7.124.11.07.3.2, 7.124.11.07.3.3, 7.124.11.07.3.4
Nazwa układu współrzędnych	prostokątnych płaskich	"2000" strefa 7
	wysokości	Kronsztadt 86
Skala mapy		1:500
Mapa aktualna na dzień		25.05.2016

Imię i nazwisko, nr uprawnień oraz data i podpis geodety uprawnionego który opracował mapę

G4 GEODEZJA Spółka z o.o. 31-831 Kraków, ul. Cienista 2, tel.: (12) 647-01-40, fax: (12) 350-42-47, www.g4geodezja.pl, e-mail: biuro@g4geodezja.pl

— — — zakres mapy do celów projektowych

Mapa powstała w oparciu o mapę numeryczną udostępnioną do zgłoszenia GD-06.6640.3764.2016 oraz pomiaru uzupełniającego

Warunkiem rozpoczęcia prac budowlanych jest wytyczenie w terenie projektowanej budowli, a po jej zakończeniu wykonanie inwentaryzacji powykonawczej przez jednostkę wykonawstwa geodezyjnego na zlecenie inwestora.

Stan ewidencji ujawniono na podstawie udostępnionej z GODGiK w Krakowie numerycznej mapy ewidencyjnej bez ustalania granic w terenie.

Na mapie nie przedstawiono informacji o służebnościach gruntowych, zlokalizowanych w granicach projektowanej inwestycji.

Niniejsza mapa w swojej treści zawiera projektowane sieci uzbrojenia terenu uzgodnionych w ZUDP.

Nie wyklucza się istnienia w terenie innych, nie wykazanych na niniejszej mapie urządzeń podziemnych, które nie były zgłoszone do inwentaryzacji, lub o których brak jest informacji w instytucjach branżowych.

LEGENDA

- JEZDNIA Z KOSTKI BETONOWEJ
- CHODNIK
- ZJAZDY
- JEZDNIA Z BETONU ASFALTOWEGO
- OPASKA Z KOSTKI BETONOWEJ
- ZAKRES INWESTYCJI DROGOWEJ
- LINIA PASA DROGOWEGO PO PODZIALACH
- KRAWĘŻNIK
- OBNIŻONY KRAWĘŻNIK
- OBRZEŻE
- WPUST ULICZNY
- PROJEKTOWANA SIEĆ I PRZYŁĄCZY WODOCIĄGOWYCH W RAMACH ZRID UL. ZALESIE
- PROJEKTOWANA SIEĆ KANALIZACJI OGÓLNOSPŁAWNEJ W RAMACH ZRID UL. ZALESIE
- ISTNIEJĄCE ODCINKI SIECI WODOCIĄGOWEJ DO PRZEBUDOWY
- projektowane przekładki sieci sN i przyłączy nN
- projektowane przekładki sieci i przyłączy teletechnicznych
- likwidowana infrastruktura elektroenergetyczna
- likwidowana infrastruktura teletechniczna
- oprawa typ HERON 7500lm 100W, wysięgnik 1m, słup 8m
- oprawa typ HERON 2600lm 24W, słup 5m

ZAMAWIAJĄCY:	Gmina Miejska Kraków, Urząd Miasta Krakowa, Plac Wszystkich Świętych 3-4 31-004 Kraków
GENERALNY WYKONAWCA:	Mostostal Warszawa S.A. ul.Konstruktorska 11A, 02-673 Warszawa
GENERALNY PROJEKTANT:	mgr inż. arch. Andrzej Pluciński, mgr inż. arch. Marcin Jancz, mgr inż. arch. Tomasz Śliwiński
TEMAT:	ZESPÓŁ BUDYNKÓW MIESZKALNYCH WIELORODZINNYCH przy ul. Jana Kantego Przyzby i ul. Zalesie w Krakowie KONCEPCJA ARCHITEKTONICZNO - URBANISTYCZNA
NAZWA ZADANIA:	BUDOWA I ROZBUDOWA UL. ZALESIE W KRAKOWIE
	PLAN SYTUACYJNY
ZESPÓŁ PROJEKTOWY:	
PROJEKTANT:	DATA: 09.2016
mgr inż. Paweł Ostrowski	
BRANŻA: DROGI	SKALA: 1:500
mgr inż. Marcin Jancz	NR RYSUNKU: DR.2