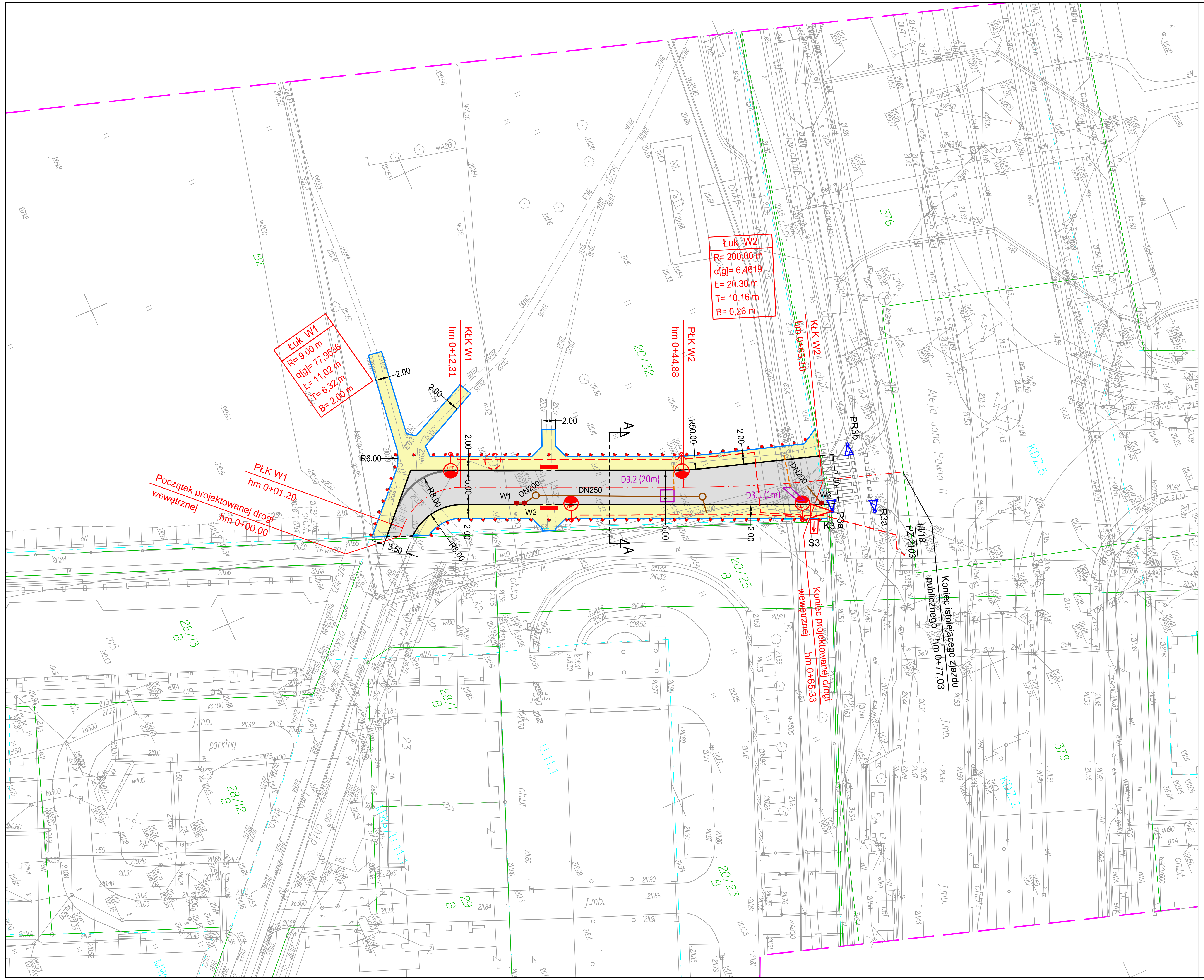

ID: GD-13.6640.6385.2017

MAPA DO CELÓW PROJEKTOWYCH

skala 1:500 sekcja: 7.125.12.07.2.2
7.125.12.07.2.4
woj. małopolskie
powiat M. Kraków
jedn. ewid.: Nowa Huta [126103_9]
obręb: 0048 [126103_9.0048]
działki nr: 20/25,20/32, 28/12

Układ odniesienia wysokości Kronsztadt 86
Układ wsp. poziomych "2000"
Sytuacja zgodna z terenem na miesiąc sierpień 2017 r.

Wykonał:

mgr inż. Szymon Badowski
GEODETA UPRAWNIONY
na podst. świadectwa nr 21374
wydanego przez Głównego Geodetę Kraju

Nr ks. rob.: 72/17

Niniejsza mapa zawiera w swojej treści projektowane sieci uzbrojenia terenu uzgodnione w ZUDP w ciągu trzech ostatnich lat.

Warunkiem rozpoczęcia prac budowlanych jest wytyczenie w terenie projektowanej budowli, a po jej zakończeniu wykonanie inwentaryzacji powykonawczej przez jednostkę wykonawstwa geodezyjnego na zlecenie inwestora.

Nie wyklucza się istnienia w terenie innych niewykazanych na niniejszej mapie urządzeń podziemnych, które nie były zgłoszone do inwentaryzacji lub o których brak jest informacji w instytucjach branżowych.

W granicach przedmiotowych działek nie badano obecności obciążeń służebnościami gruntowymi ujawnionych w księgach wieczystych.

Wykazane na niniejszej mapie granice między nie zostały zweryfikowane pod kątem dokładności pozyskania danych. Niniejsza mapa nie może służyć do projektowania budynków w odległości równej lub mniejszej niż 4.0 metra od tych granic.

Legenda

- Projektowana oś jezdni manewrowej
- Projektowany krawężnik betonowy
- Projektowany krawężnik betonowy obniżony
- Projektowane obrzeże betonowe
- Projektowana nawierzchnia jezdni drogi wewnętrznej bitumiczna
- Projektowana nawierzchnia chodnika z kostki betonowej szarej
- Projektowany zieleniec (powierzchnia biologicznie czynna)
- Projektowane pasy informacyjne dla osób niepełnosprawnych
- Projektowany wpust deszczowy ø500
- Projektowana kanalizacja deszczowa
- Projektowana studnia kontrolna ø1000
- Istniejące drzewo do usunięcia
- Projektowany kabel oświetlenia ulicznego – YKXS 4x16mm2
- Projektowany słup ośw. ulicznego żelbetowy prosty WZ-9 z oprawą LED
- Projektowany słupek blokujący U-12c
- Istniejący sygnalizator świetlny
- Projektowany sygnalizator świetlny
- Projektowana pętla indukcyjna
- Projektowana kanalizacja kablowa dla sygnalizacji świetlnej

rkarch
pracownia projektowa karolina rechnio
ul. Barona 20A/2, 43-100 Tychy
kom. +48 503 366 091
www.rkarch.pl rechnio@o2.pl

branża:	DROGOWA
obiekt:	Droga wewnętrzna od al. Jana Pawła II do os. Centrum E w Krakowie
inwestor:	Zarząd Infrastruktury Komunalnej i Transportu ul. Centralna 53, 31-586 Kraków
temat:	Budowa drogi wewnętrznej z al. Jana Pawła II do os. Centrum E
treść rysunku:	PLAN SYTUACYJNY
skala:	1:500
nr rysunku:	1
projektował:	mgr inż. Marcin Cydzik
nr uprawnień:	MAP/0005/POOD/11
podpis:	
data:	15.09.2017r.
faza:	PK
sprawdził:	
nr uprawnień:	