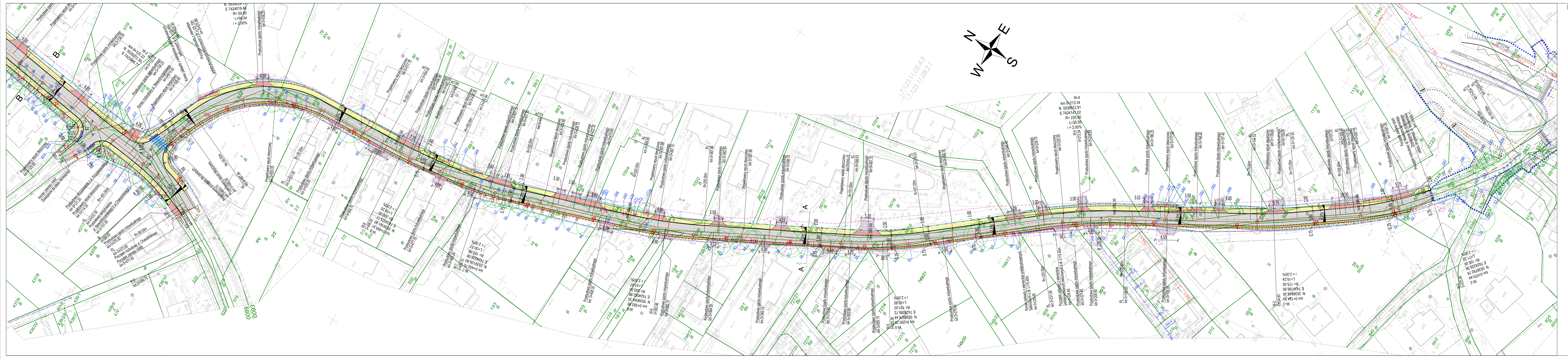

LEGENDA:

- zakres inwestycji
- linia rozgraniczająca pas drogowy ul. Niewodniczańskiego i Chałubińskiego
- projektowana granica działki ewidencyjnej
- granice działek ewidencyjnych
- 651 nr działki ewidencyjnej
- projektowany krawężnik betonowy - odkrycie +2cm, +4cm
- projektowany krawężnik betonowy - odkrycie +12cm
- projektowane obrzeże betonowe - odkrycie ±0 cm
- projektowane obrzeże betonowe - odkrycie +5 cm
- projektowany krawężnik betonowy typu Kassel Kerb
- projektowana krawędź jezdni asfaltowej
- zakres rozbudowy ul. Myślenickiej
- projektowana nawierzchnia bitumiczna jezdni
- projektowana nawierzchnia chodnika z kostki betonowej
- projektowana nawierzchnia bezpiecznika z kostki betonowej
- projektowana nawierzchnia zjazdu z kostki betonowej
- projektowana regulacja wysokościowa istniejącej nawierzchni zjazdu
- projektowana nawierzchnia zatoki autobusowej z betonu cementowego
- projektowana nawierzchnia pasa medialnego z kostki betonowej integracyjnej
- projektowana nawierzchnia pobocza z kruszywa
- projektowana skarpa
- projektowany wpust deszczowy
- projektowana palisada z betonowych elementów prefabrykowanych
- drzewa liściaste istniejące
- drzewa iglaste istniejące
- krzewy istniejące
- × drzewa/krzewy do usunięcia
- 14 nr wg wykazu

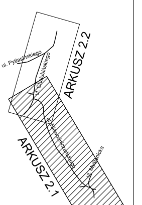

BRANŻA ELEKTRYCZNA:

- proj. kabel oświetlenia ulicznego
- proj. słup oświetlenia ulicznego

BRANŻA SANITARNA - KANALIZACJA DESZCZOWA:

- proj. kolektor kanalizacji deszczowej
- proj. studnia rewizyjna kanalizacji deszczowej

DROPROJEKT Sp. z o.o.
ul. Zabłocie 26/41
30-701 Kraków
tel/fax: 12 333-45-80
www.droprojekt.pl
biuro@droprojekt.pl

Inwestor	ZARZĄD INFRASTRUKTURY KOMUNALNEJ I TRANSPORTU		Nr umowy 1077/ZIKiT/2017	
Nazwa inwestycji	Rozbudowa ulic Niewodniczańskiego i Chałubińskiego			
Rodzaj projektu	PROJEKT BUDOWLANY		Data 04.2018	
Tytuł rysunku	PLAN SYTUACYJNY			
Branża	DROGOWA	Skala 1:500	Nr rys. 2.1	
Funkcja	Imię i nazwisko	Specjalność	Nr uprawnień	Podpis
Projektant	mgr inż. Łukasz Jordanek	drogowa	MAP/0106/POOD/08	
Sprawdzający	mgr inż. Przemysław Dybał	drogowa	MAP/0006/POOD/11	
Opracował:	mgr inż. Paweł Wnęk	drogowa	-	
Opracował:	inż. Piotr Tabak	drogowa	-	
Uwaga	PRAWA AUTORSKIE ZASTRZEŻONE (DZ.U. NR 24.POZ.83 Z DNIA 23.02.1994)- DOKONYWANIE ZMIAN, POPRAWEK, SKREŚLEŃ ORAZ KOPIOWANIE I ROZPOWSZECHNIANIE BEZ ZGODY JEDNOSTKI AUTORSKIEJ JEST NIEDOZWOLONE.			