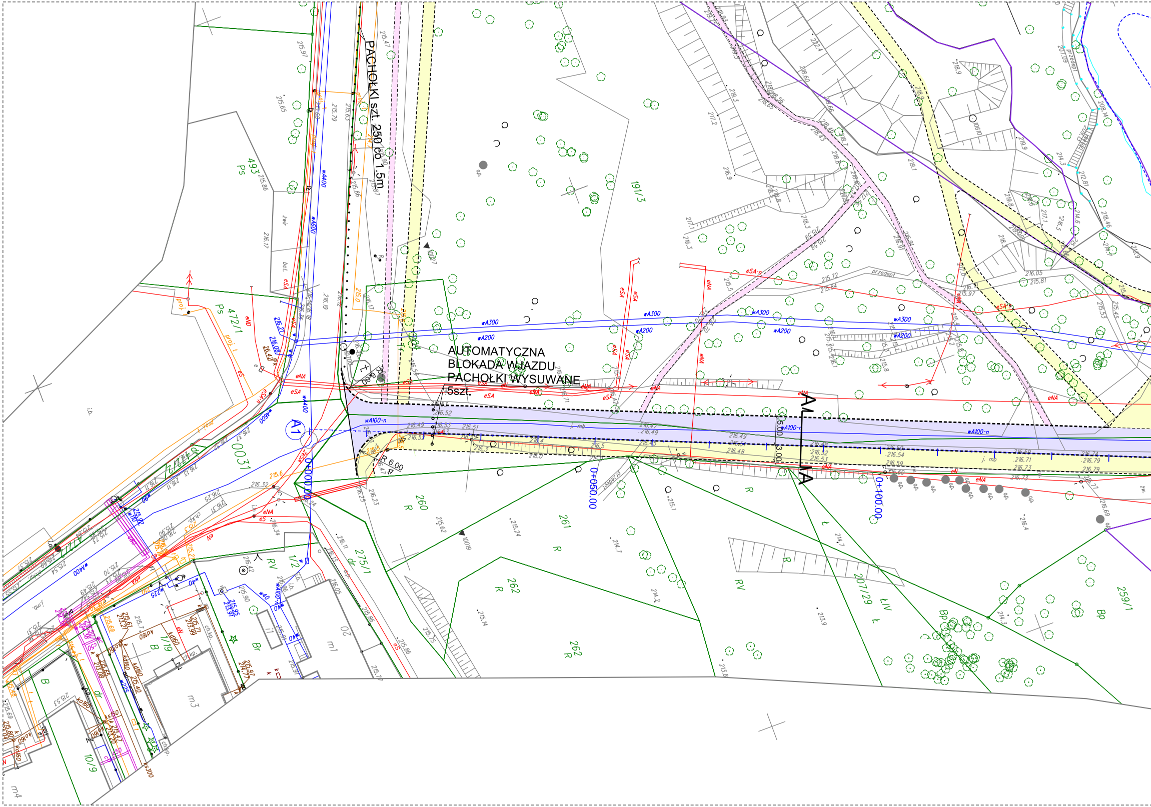
PACHOŁKI szt. 250 co 1.5m
AUTOMATYCZNA
BLOKADA WJAZDU
PACHOŁKI WYSUWANE
5szt.
A1
0+000.00
0+050.00
0+100.00
A
A
R 6.00
5.00
3.00
191/3
260
261
262
262
275/1
207/29
259/1
472/1
493
0031
1/2
1/19
10/9
wA300
wA200
wA100-n
wA400
wA600
eNA
eSA
j. mb
przedepl

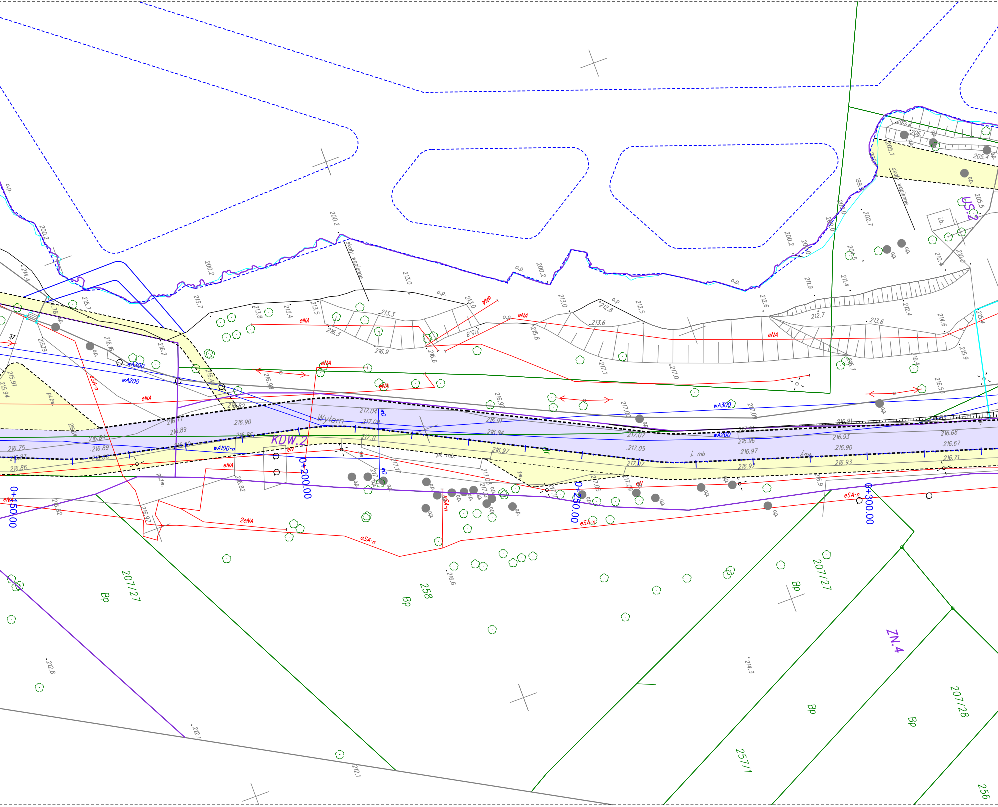
KDW.2
ZN.4
US.2
0+150.00
0+200.00
0+250.00
0+300.00
Wytom
skały wapienne
skały wapienne
207/27
207/27
207/28
258
257/1
256
Bp
Bp
Bp
Bp
Bp
wA300
wA300
wA200
wA200
wA100-n
eNA
eSA-n
2eNA
eN
o.p.
pl. tw.
j. mb
200.2
213.0
213.3
212.8
216.82
216.90
217.04
217.09
217.07
217.05
216.97
216.93
216.90
216.68
216.67
216.71
216.75
216.86
212.8
212.1
214.3
216.6

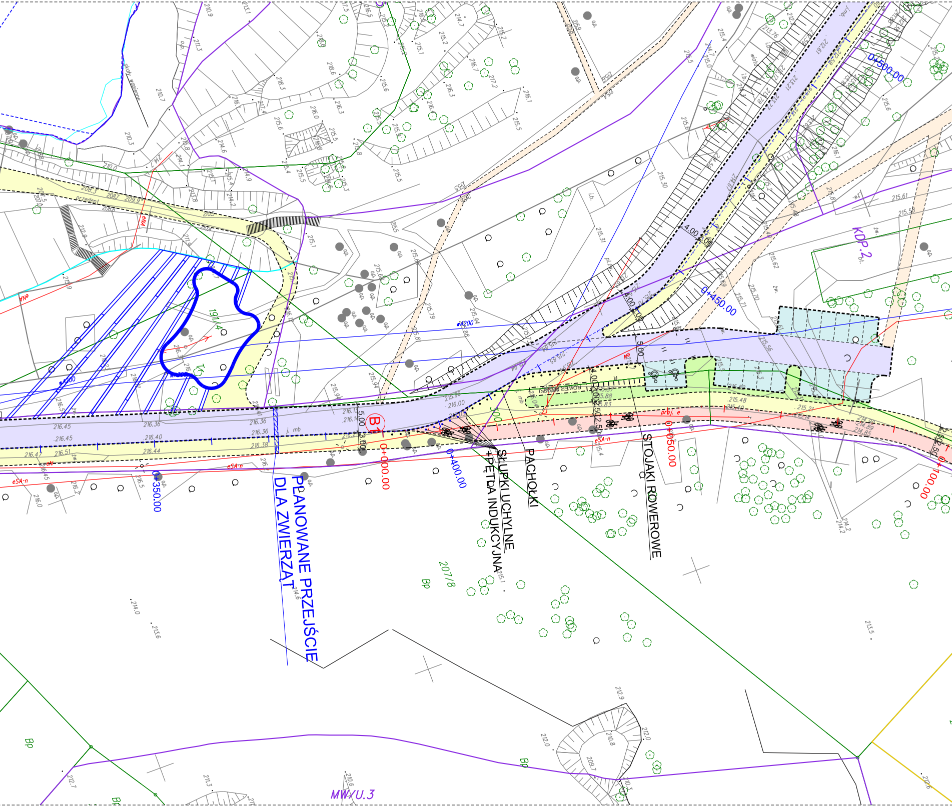
PŁANOWANE PRZEJŚCIE DLA ZWIERZĄT
SŁUPKI UCHYLNE +PĘTLA INDUKCYJNA
PACHOŁKI
STOJAKI ROWEROWE
KDP 2
MW/U.3
B1
191/4
207/8
Bp
0+350.00
0+400.00
0+450.00
0+500.00
0+000.00
0+050.00
0+100.00
ROWER MIEJSKI
proj. e
wA200
eSA-n
eNa
5.00
3.00
4.00
2.50

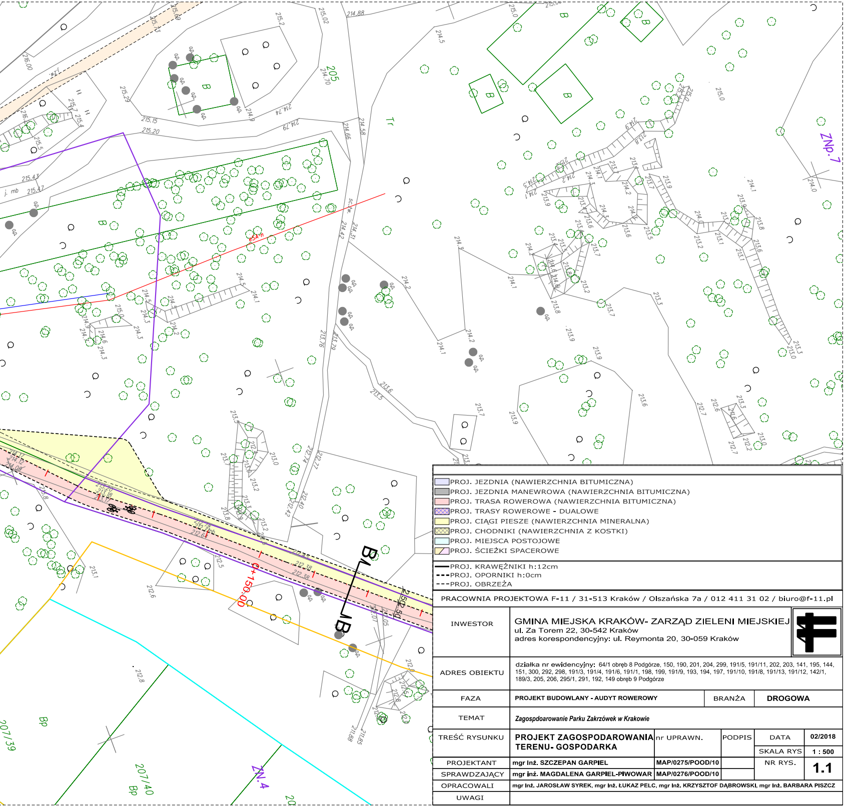
B
B
B
B
B
B
Tr
ZNp.7
ZN.4
205
0+150.00
B
B
207/39
207/40
Bp
Bp
e5A-n
j. mb
215.2
215.02
214.88
214.5
215.0
214.70
214.74
214.79
214.58
214.66
215.15
215.20
215.29
215.43
215.47
216.00
214.1
214.2
214.3
214.5
213.6
213.5
213.7
213.9
213.3
213.0
212.7
212.6
212.8
212.5
211.88
211.85
213.1

▭	PROJ. JEZDNIA (NAWIERZCHNIA BITUMICZNA)
▭	PROJ. JEZDNIA MANEWROWA (NAWIERZCHNIA BITUMICZNA)
▭	PROJ. TRASA ROWEROWA (NAWIERZCHNIA BITUMICZNA)
▨	PROJ. TRASY ROWEROWE - DUALOWE
▭	PROJ. CIĄGI PIESZE (NAWIERZCHNIA MINERALNA)
▨	PROJ. CHODNIKI (NAWIERZCHNIA Z KOSTKI)
▭	PROJ. MIEJSCA POSTOJOWE
▨	PROJ. ŚCIEŻKI SPACEROWE
──	PROJ. KRAWĘŻNIKI h:12cm
- - -	PROJ. OPORNIKI h:0cm
- - -	PROJ. OBRZEŻA

PRACOWNIA PROJEKTOWA F-11 / 31-513 Kraków / Olszańska 7a / 012 411 31 02 / biuro@f-11.pl

INWESTOR	**GMINA MIEJSKA KRAKÓW- ZARZĄD ZIELENI MIEJSKIEJ** ul. Za Torem 22, 30-542 Kraków adres korespondencyjny: ul. Reymonta 20, 30-059 Kraków				
ADRES OBIEKTU	działka nr ewidencyjny: 64/1 obręb 8 Podgórze, 150, 190, 201, 204, 299, 191/5, 191/11, 202, 203, 141, 195, 144, 151, 300, 292, 298, 191/3, 191/4, 191/6, 191/1, 198, 199, 191/9, 193, 194, 197, 191/10, 191/8, 191/13, 191/12, 142/1, 189/3, 205, 206, 295/1, 291, 192, 149 obręb 9 Podgórze				
FAZA	**PROJEKT BUDOWLANY - AUDYT ROWEROWY**		BRANŻA	**DROGOWA**	
TEMAT	***Zagospdoarowanie Parku Zakrzówek w Krakowie***				
TREŚĆ RYSUNKU	**PROJEKT ZAGOSPODAROWANIA TERENU- GOSPODARKA**	nr UPRAWN.	PODPIS	DATA	**02/2018**
				SKALA RYS	**1 : 500**
PROJEKTANT	**mgr Inż. SZCZEPAN GARPIEL**	**MAP/0275/POOD/10**		NR RYS.	**1.1**
SPRAWDZAJĄCY	**mgr inż. MAGDALENA GARPIEL-PIWOWAR**	**MAP/0276/POOD/10**			
OPRACOWALI	**mgr Inż. JAROSŁAW SYREK, mgr Inż. ŁUKAZ PELC, mgr Inż. KRZYSZTOF DĄBROWSKI, mgr Inż. BARBARA PISZCZ**				
UWAGI					