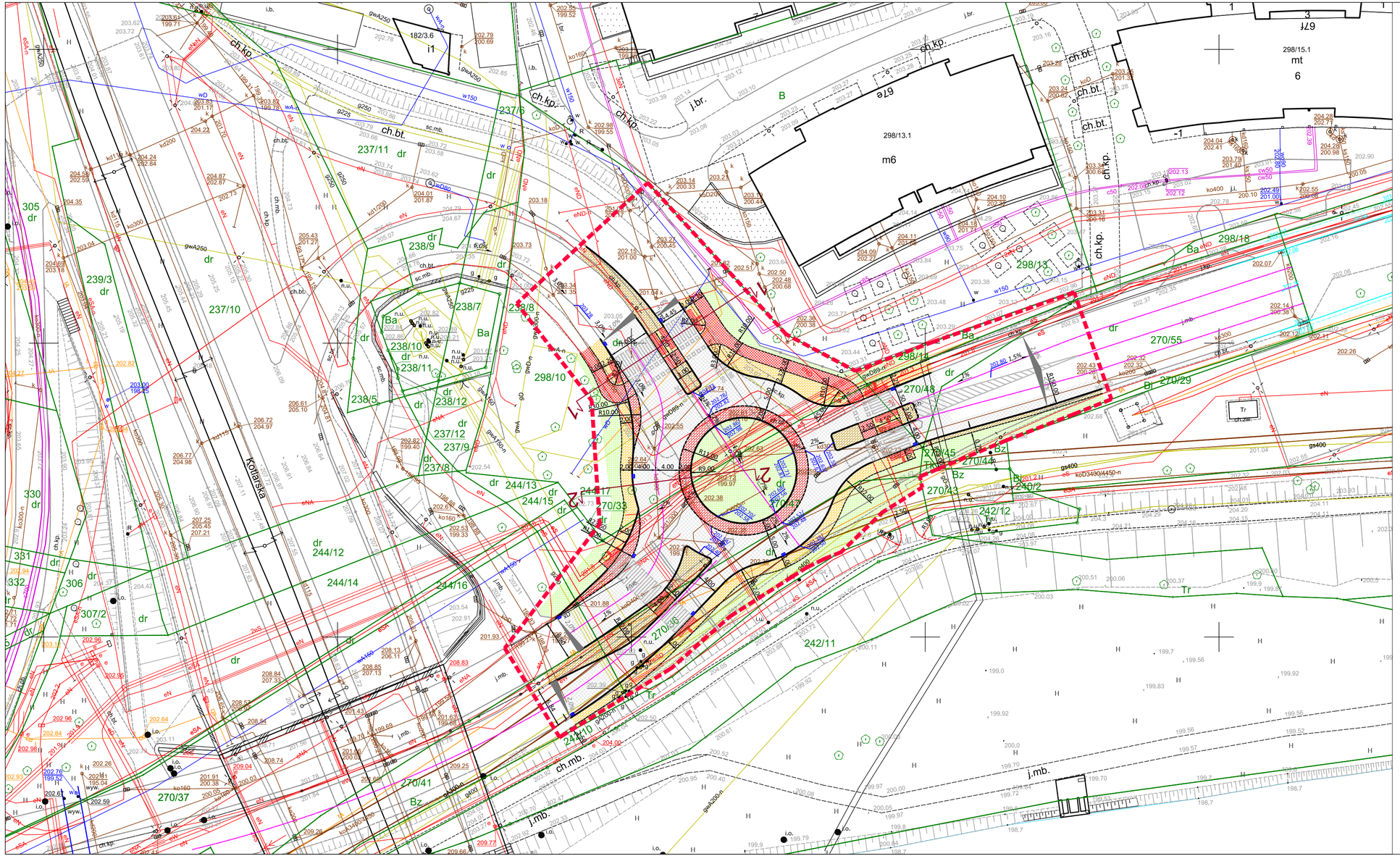

MAPA ZASADNICZA

województwo: małopolskie
powiat: M.Kraków
jedn. ewid.: Śródmieście
obręb: 0017
nr działki: 298/15

skala: 1:500
układ współrzędnych: 2000
układ odniesienia: kronstadt 86
stan na dzień: 11-12-2018
wykonano przez: Sebastian Pełech

sekcja: 7.125.11.14.3.4, 7.125.11.14.4.3, 7.125.11.19.1.2, 7.125.11.19.1.4, 7.125.11.19.2.1

PREZYDENT MIASTA KRAKOWA
GD-10.6642.23513.2018

Poświadcza się zgodność niniejszej kopii z treścią materiału państwowego zasobu geodezyjnego i kartograficznego	
Organ prowadzący państwowy zasób geodezyjny i kartograficzny	PREZYDENT MIASTA KRAKOWA
Nazwa materiału zasobu	*mapa zasadnicza*
Identyfikator ewidencyjny materiału zasobu	*2511-1014/2012*
Data wykonania kopii	*11-12-2018*
Imię, nazwisko i podpis osoby reprezentującej organ	Dokument podpisany elektronicznie

Niniejsza mapa zasadnicza jest dokumentem elektronicznym opracowanym na podstawie baz danych powiatowego zasobu geodezyjnego i kartograficznego, które powstały z pomiaru bezpośredniego oraz digitalizacji mapy ewidencyjnej.

LEGENDA:

- Projektowana jezdnia o nawierzchni asfaltowej
- Projektowany chodnik o nawierzchni z kostki brukowej betonowej bezfazowej
- Projektowana ścieżka rowerowa o nawierzchni asfaltowej
- Projektowane wyspy i powierzchnie wyłączone z ruchu z kostki brukowej betonowej
- Projektowane poszerzenie jezdni
- Projektowane zieleńce
- Projektowane pasy integracyjne dla osób niewidomych
- Projektowana oś drogi
- Projektowany krawężnik o odsłonięciu h=12
- Projektowany krawężnik o odsłonięciu h=4
- Projektowany krawężnik o odsłonięciu h=2
- Projektowany krawężnik o odsłonięciu h=0
- Projektowane obrzeże
- Projektowany wpust deszczowy
- Możliwość kontynuacji ścieżki rowerowej poza zakresem opracowania
- Granica opracowania

Inwestor:

F.R.B.INTER-BUD sp. z o.o. sp. k.
ul. Rozrywka 24/55
31-419 Kraków

Wykonawca:

PRACOWNIA PLANOWANIA I PROJEKTOWANIA SYSTEMÓW TRANSPORTU ALTRANS

TEL/FAX: +48 12 437 27 79 / 423 93 45 UL. JULIUSZA LEA 114 30-133 KRAKÓW ALTRANS@ALTRANS.KRAKOW.PL WWW.ALTRANS.KRAKOW.PL

Nazwa i adres inwestycji:

Koncepcja przebudowy skrzyżowania ul. Podgórskiej z ul. Stachowskiego w Krakowie

Faza:

KONCEPCJA

Tytuł rysunku:

Sytuacja

Branża: DROGI I UKSZTAŁTOWANIE TERENU	Skala: 1:500
Data: 11.01.2019	Numer rysunku: Rys. 01

Wszelkie prawa zastrzeżone, łącznie z prawem reprodukcji lub udostępniania osobom trzecim tego rysunku lub jego części, bez wyraźnego upoważnienia Projektanta