

Niniejsza mapa została wykonana bez ustalenia obciążeń dot. służebności gruntowych
 Mapę wykreślono na podstawie: pomiaru bezpośredniego w terenie oraz numerycznej mapy zasadniczej: sekcje: 7.126.11.22.4.2, 7.126.11.23.3.1

ID: 13.6640.541.2019

MAPA DO CELÓW PROJEKTOWYCH SKALA 1 : 500		miasto: Kraków Jednostka ewidencyjna : 126102_9 Krowodrza Obreb ewidencyjny: 126102_9.0044(44)
Objekt : ul. Wybickiego, działki 854, 864 obr.0044 Krowodrza		Mapa zgodna ze stanem w terenie na: luty 2019
nr. zlecenia 5388/2019	Układ wsp.(X,Y) 2000 Układ odniesienia wysokości H Kronsztadt 86	Sekcje: 7.126.11.22.4.2, 7.126.11.23.3.1

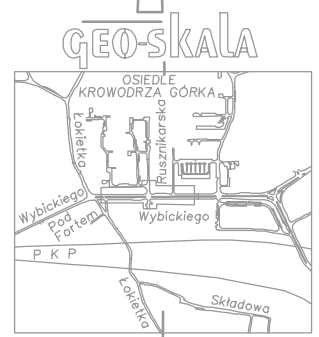

Granice działek ewidencyjnych nie zostały ustalone w ramach wykonywania mapy do celów projektowych

Niniejsza mapa została wykonana bez ustalenia obciążeń dot. służebności gruntowych

Obiekty projektowane w okresie ostatnich 3 lat w zakresie naniesiono zgodnie z dokumentacją uzgodnioną w Z.U.D.P.

Niniejsza mapa w swojej treści zawiera projektowane sieci uzbrojenia terenu uzgodnione w ZUDP

Nie wyklucza się istnienia w terenie innych nie wykazanych na niniejszej mapie urządzeń podziemnych, które nie były zgłoszone do inwentaryzacji lub o których brak jest informacji w instytucjach branżowych

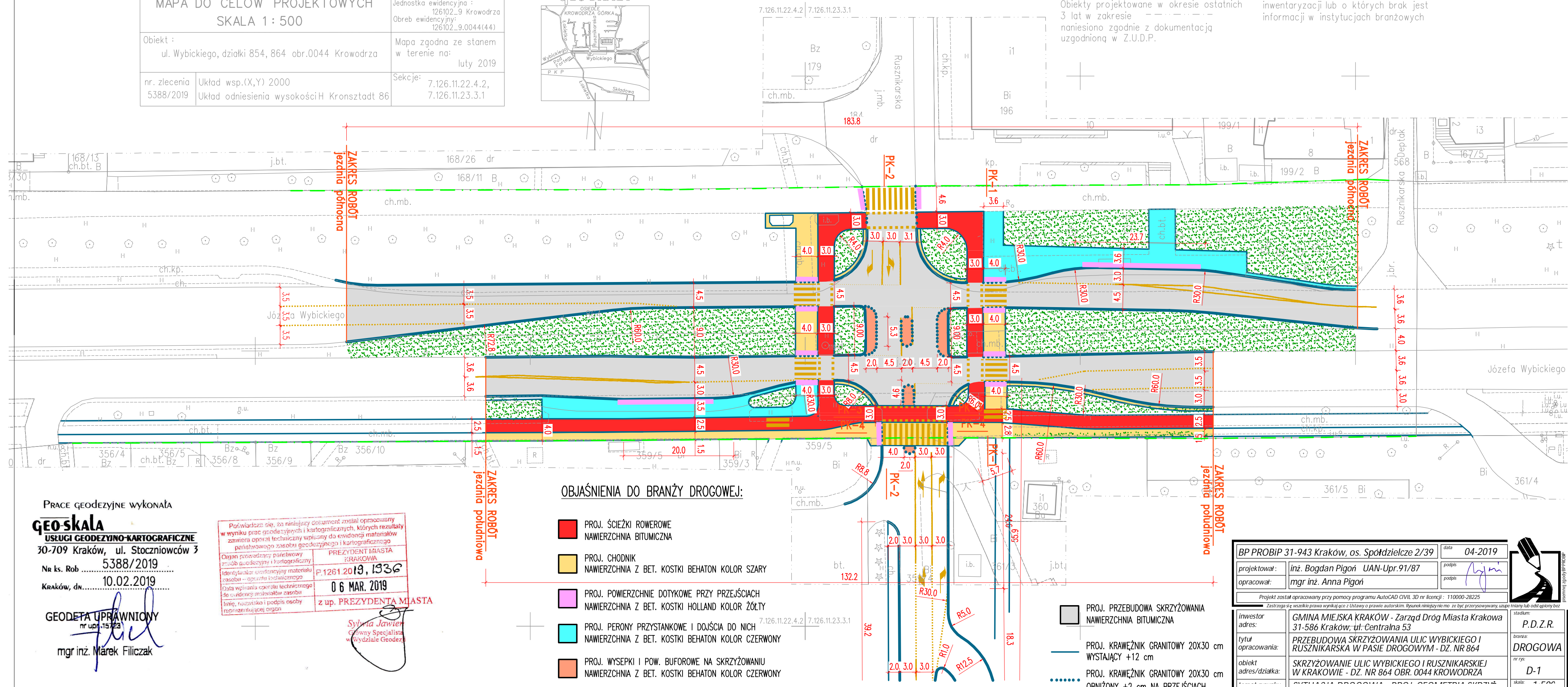

OBJAŚNIENIA DO BRANŻY DROGOWEJ:

- PROJ. ŚCIEŻKI ROWEROWE
NAWIERZCHNIA BITUMICZNA
- PROJ. CHODNIK
NAWIERZCHNIA Z BET. KOSTKI BEHATON KOLOR SZARY
- PROJ. POWIERZCHNIE DOTYKOWE PRZY PRZEJŚCIACH
NAWIERZCHNIA Z BET. KOSTKI HOLLAND KOLOR ŻÓŁTY
- PROJ. PERONY PRZYSTANKOWE I DOJŚCIA DO NICH
NAWIERZCHNIA Z BET. KOSTKI BEHATON KOLOR CZERWONY
- PROJ. WYSEPKI I POW. BUFOROWE NA SKRZYŻOWANIU
NAWIERZCHNIA Z BET. KOSTKI BEHATON KOLOR CZERWONY

- PROJ. PRZEBUDOWA SKRZYŻOWANIA
NAWIERZCHNIA BITUMICZNA
- PROJ. KRAWĘŻNIK GRANITOWY 20X30 cm
WYSTAJĄCY +12 cm
- PROJ. KRAWĘŻNIK GRANITOWY 20X30 cm
OBNIŻONY +2 cm NA PRZEJŚCIACH

PRACE GEODEZYJNE WYKONAŁA
GEO-skala
 USŁUGI GEODEZYJNO-KARTOGRAFICZNE
 30-709 Kraków, ul. Stoczniovców 3
 Nr ks. Rob 5388/2019
 Kraków, dn..... 10.02.2019
 GEODETA UPRAWNIOWY
 nr upr. 15723
 mgr inż. Marek Filiczak

Poświadczam się, że niniejszy dokument został opracowany w wyniku prac geodezyjnych i kartograficznych, których rezultaty zawiera opisać techniczny wpisany do ewidencji materiałów państwowego zasobu geodezyjnego i kartograficznego
 Organ prowadzący państwowy zasób geodezyjny i kartograficzny: PREZYDENT MIASTA KRAKOWA
 Identyfikator ewidencyjny materiału zasobu - opiszcie techniczny: P.1261.2019.1936
 Data wpisania operatu technicznego do ewidencji materiałów zasobu: 06 MAR. 2019
 Imię, nazwisko i podpis osoby reprezentującej organ: z up. PREZYDENTA MIASTA
 Sylwia Jawień
 Główny Specjalista
 w Wydziale Geodezji

BP PROBIP 31-943 Kraków, os. Spółdzielcze 2/39		data: 04-2019
projektował:	inż. Bogdan Pigoń UAN-Upr.91/87	podpis: <i>B. Pigoń</i>
opracował:	mgr inż. Anna Pigoń	podpis: <i>A. Pigoń</i>
<small>Projekt został opracowany przy pomocy programu AutoCAD CIVIL 3D nr licencji: 110000-28225</small>		
inwestor:	GMINA MIEJSKA KRAKÓW - Zarząd Dróg Miasta Krakowa	stadium: P.D.Z.R.
adres:	31-586 Kraków, ul. Centralna 53	branża: DROGOWA
tytuł opracowania:	PRZEBUDOWA SKRZYŻOWANIA ULIC WYBICKIEGO I RUSZNIKARSKA W PASIE DROGOWYM - DZ. NR 864	nr rys: D-1
obiekt:	SKRZYŻOWANIE ULIC WYBICKIEGO I RUSZNIKARSKIEJ W KRAKOWIE - DZ. NR 864 OBR. 0044 KROWODRZA	skala: 1:500
adres/działka:	ul. Wybickiego 854, 864 obr. 0044 Krowodrza	

