ID: GD-13.6640.1580.2020

MAPA DO CELÓW PROJEKTOWYCH SKALA 1 : 500		Miasto Kraków Jednostka ewidencyjna : 126104_5 Podgórze Obręb ewidencyjny: 126104_5.00747741
Obiekt : Tyniecka, obr. 0074 Podgórze		Mapa zgodna ze stanem w terenie na: marzec 2020
nr. zlecenia 5753/2020	Układ wsp.(X,Y) PL-2000 Układ odniesienia H-PL-EVRF 2007-NH	Sekcje: 7.124.10.08.2.1, 7.124.10.08.2.2, 7.124.10.08.2.3, 7.124.10.08.2.4, 7.124.10.09.1.1

GEO-SKALA
USŁUGI GEODEZYJNO-KARTOGRAFICZNE
30-709 Kraków, ul. Stoczniowców 5
Na ks. Rob. 5753/2020
Kraków, dn. 03.03.2020
GEODETA UPRAWNIONY
nr upr. 10/29
mgr inż. Marek Filczak

Legenda:
- -- krzaki
- -- znak drogowy

Mapę wykreślono na podstawie: pomiaru bezpośredniego w terenie oraz numerycznej mapy zasadniczej: sekcje: 7.124.10.08.2.1, 7.124.10.08.2.2, 7.124.10.08.2.3, 7.124.10.08.2.4, 7.124.10.09.1.1

Granice działek ewidencyjnych nie zostały ustalone w ramach wykonywania mapy do celów projektowych

Niniejsza mapa została wykonana bez ustalenia obciążeń dot. służebności gruntowych

Obiekty projektowane w okresie ostatnich 3 lat w zakresie — — — — — naniesiono zgodnie z dokumentacją uzgodnioną w Z.U.D.P.

Niniejsza mapa w swojej treści zawiera projektowane sieci uzbrojenia terenu uzgodnione w ZUDP

Nie wyklucza się istnienia w terenie innych nie wykazanych na niniejszej mapie urządzeń podziemnych, które nie były zgłoszone do inwentaryzacji lub o których brak jest informacji w instytucjach branżowych

Legenda:

- linia rozgraniczająca teren o różnym przeznaczeniu wg Miejscowego Planu Zagospodarowania Przestrzennego

opisy oznaczenia wg Miejcowego Planu Zagospodarowania dla obszaru „Kostrze - rejon ulicy Falistej"

- ZN/WS.1 - Tereny zieleni w parku krajobrazowym obejmujące starorzecze wraz z obudową biologiczną,
- KDZ.1 - Tereny dróg publicznych,

opisy oznaczenia wg Miejcowego Planu Zagospodarowania dla obszaru „Kolna - Obszar Łąkowy"

- R.1, R.2, R.3 - Teren rolniczy,
- ZP.2, ZP.5 - Tereny zieleni urządzonej,
- ZN/WS.1 - Teren zieleni w parku krajobrazowym i wód powierzchniowych śródlądowych,
- ZN.8 - Tereny zieleni w parku krajobrazowym,
- KDL.1 - Tereny dróg publicznych,
- KDZ.1 - Teren drogi publicznej:

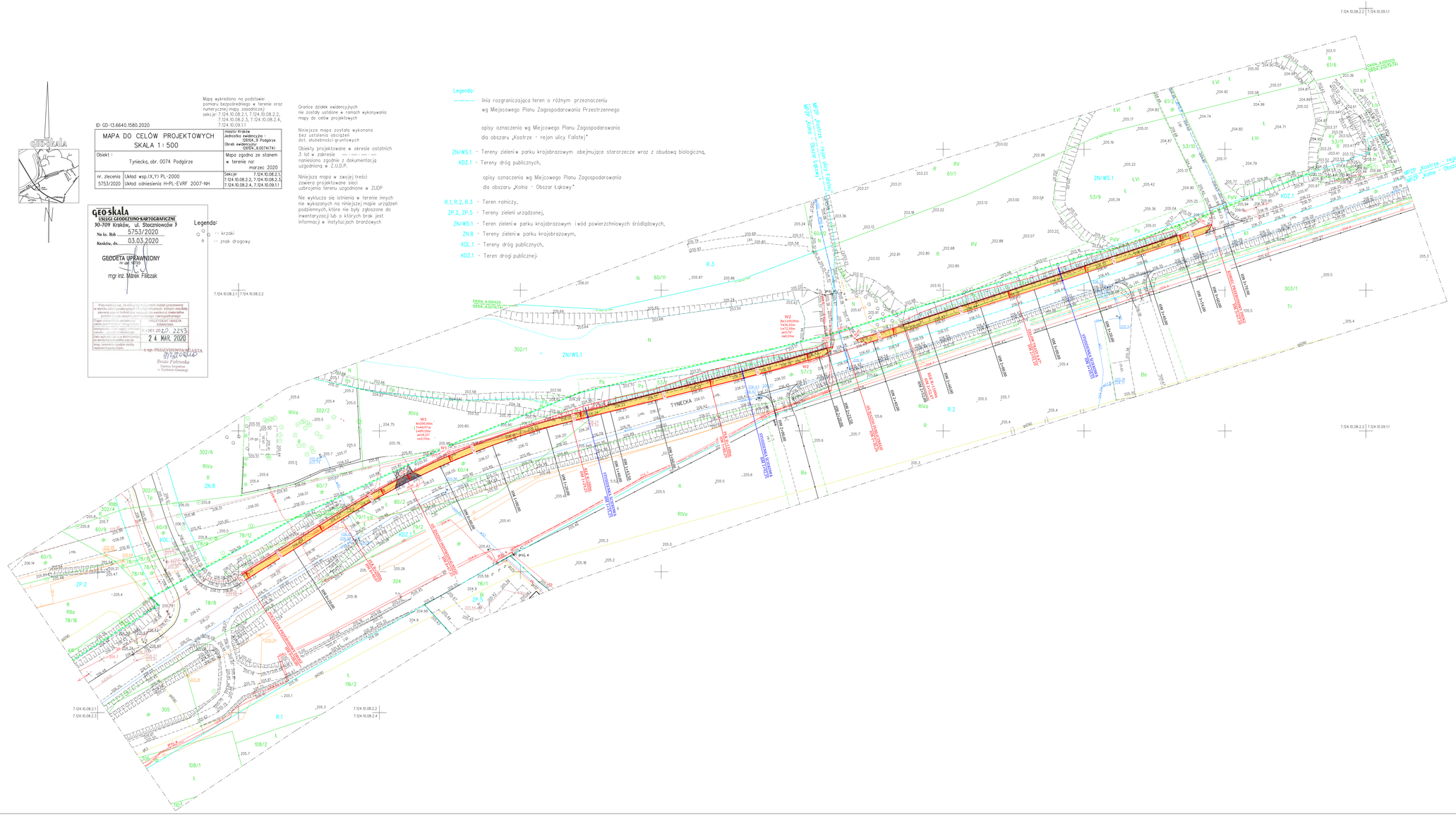

LEGENDA

- Granica pasa drogowego
- Krawężnik betonowy 20x30cm (odkrycie +12cm)
- Krawężnik betonowy 20x30cm (odkrycie +4cm)
- Krawężnik betonowy 20x30cm (odkrycie +2cm)
- Obrzeże betonowe 8x30cm (odkrycie +4cm)
- Obrzeże betonowe 8x30cm (wtopione)
- Studzienka ściekowa
- Przykanalik PVC160
- Barierka ochronna typu olsztyńskiego
- Chodnik - kostka brukowa betonowa szara
- Zjazd - kostka brukowa betonowa czerwona
- Zjazd - kruszywo kamienne
- Umocnienie skarpy - płyty betonowe ażurowe 60x40x10cm

TEMAT PROJEKTU:	INWESTOR:		DATA	marzec 2020
Przebudowa ul. Tynieckiej polegająca na budowie chodnika na działkach nr 53/1, 53/5, 57/3, 60/4, 61, 78/8, 79/1, 80/2 (obręb 0074 Podgórze) w m. Kraków	Deweloperska Firma Budowlana i Składy Materiałów Budowlanych "Wilga" s.c. Czesława Wojdacz,Kazimierz Wojdacz ul. Ruszaj 44 30-409 Kraków		BRANŻA	drogowa
	PROJEKTOWAŁ: mgr inż. Tomasz Kulig upr nr MAP/0259/POOD/11	PODPIS:	FAZA	proj. bud.
TYTUŁ RYSUNKU: Plan sytuacyjny			SKALA	1:500
			NR RYSUNKU	D1