

# MAPA DO CELÓW PROJEKTOWYCH

skala 1:500      sekcja: 7J26J1J3J3  
 woj. małopolskie      7J26J1J3J3  
 powiat M. Kraków  
 Jedn. ewid. Krowdrza [126102\_9]  
 obręb: 0030 [126102\_9.0030]  
 działka nr: 8

Układ odniesienia wysokości Kronsztadt 86  
 Układ współrzędnych "2000"  
 Sytuacja zgodna z terenem na listopad 2018 r.

Wykonał: 07.11.2018r.

mgr inż. Szymon Bądowski

**GEODETA UPRAWNIONY**  
 Nr świadectwa 21374

Nr ks. rob.: 105/18

Poswiadcza się, że niniejszy dokument został opracowany w wyniku prac geodezyjnych i kartograficznych, których rezultaty zawiera operat techniczny wpisany do ewidencji materiałów państwowego zasobu geodezyjnego i kartograficznego

Organ prowadzący państwowy zasób geodezyjny i kartograficzny: PREZYDENT MIASTA KRAKÓWA  
 Identyfikator potencyjnego materiału zasobu – operatu technicznego: P.1261.20  
 Data wpisania operatu technicznego do ewidencji materiałów zasobu: 05 GRU. 2018  
 Imię, nazwisko i podpis osoby reprezentującej organ: z up. PREZYDENTA MIASTA

Joanna Bądowska  
 Główny Specjalista  
 w Wydziale Geodezji

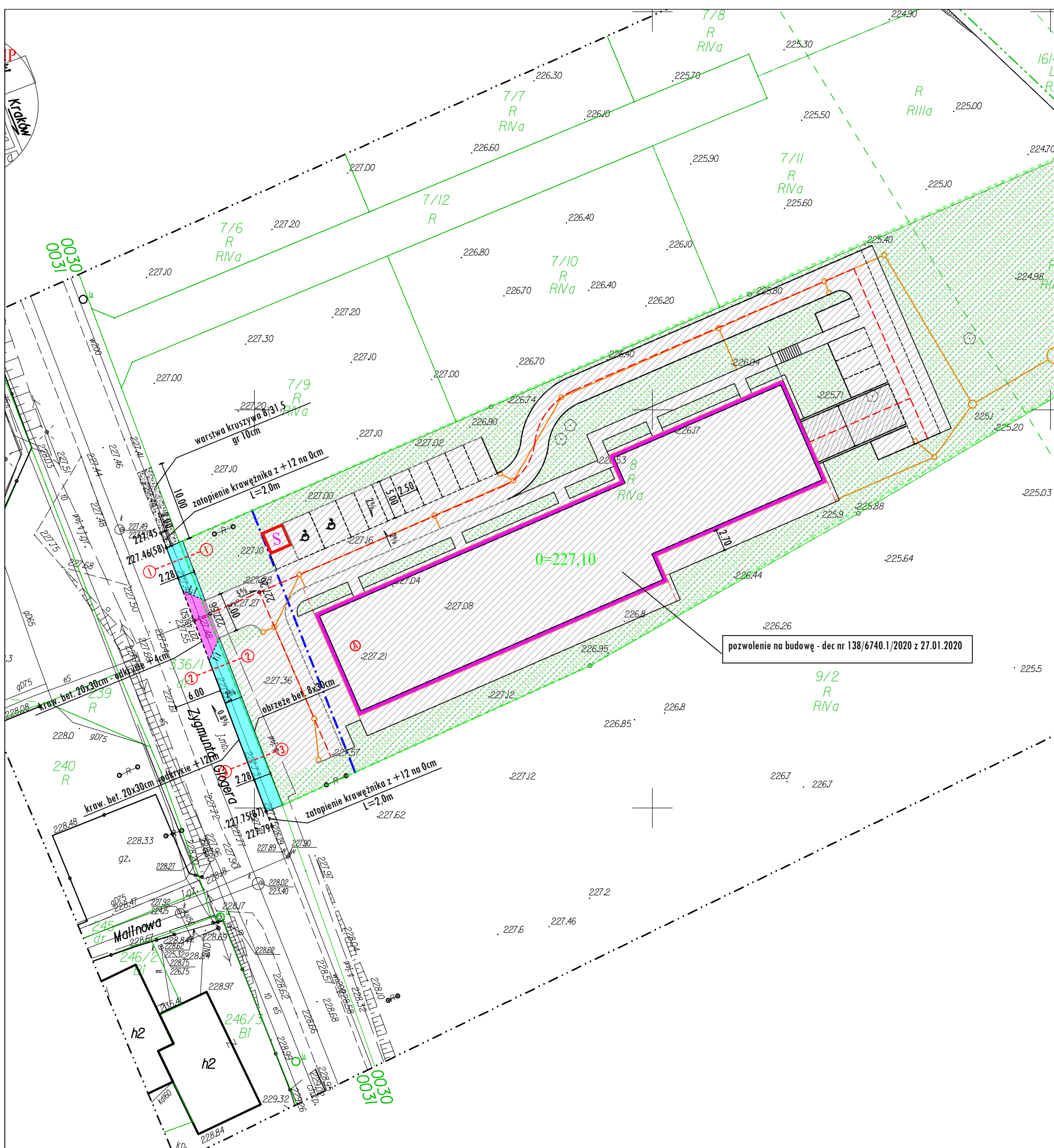

**LEGENDA**

	zakres pozwolenia na budowę - dec nr 138/6740.1/2020 z 27.01.2020
	Projektowany chodnik
	Projektowany zjazd
	Projektowane pobocze z kruszywa
	Projektowany krawężnik betonowy 20x30cm z odkryciem +4cm
	Projektowany krawężnik betonowy 15x30cm z odkryciem +12cm
	Projektowane obrzeże betonowe 8x30cm

Temat: <b>PROJEKT ZAGOSPODAROWANIA TERENU</b>  Rozbudowa ul. Glogera polegająca na budowie chodnika na terenie działki 336/1, 8 obr 30 Krowdrza w Krakowie	Przedmiot rysunku: <b>PLAN SYTUACYJNY</b>	Nr rys: 1
	Skala: 1:500	Data: marzec 2020
	Projektował: mgr inż. Marcin Faron MAP/0008/POOD/10	Specjalność: Drogowa
Sprawdził:	Specjalność:	