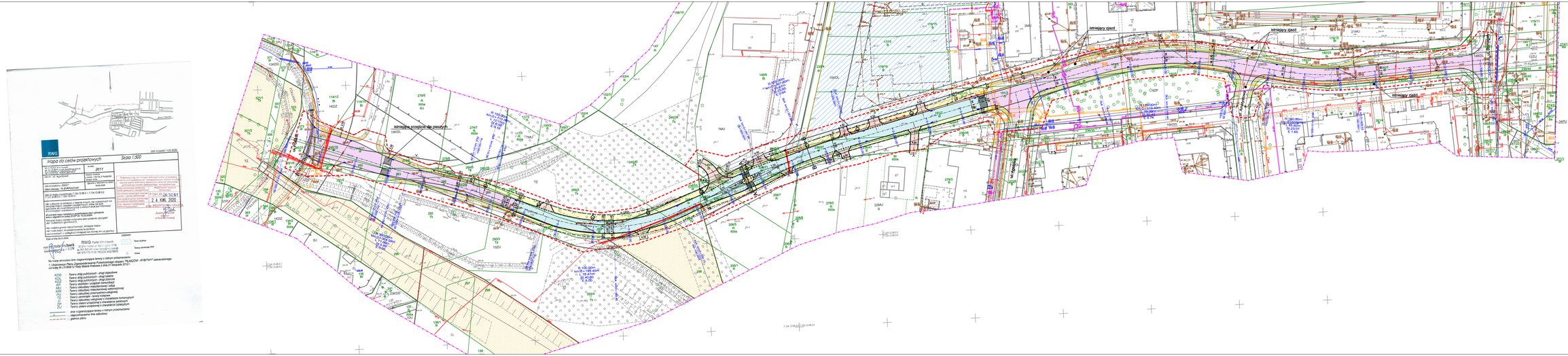
RWG
DD-13.4.4/E.1105.2020
Mapa do celów projektowych
Skala 1:500
2011
Wykonawca: RWG Rafał Wrzochalski
ul. Ks. Kordeckiego 20, 42-200 Częstochowa
Obiekt: ul. Agatowej w Krakowie
Miejscowość: KRAKÓW
Obręb ewidencyjny: PRĄDNIK KORZNY
Arkusz mapy: 33
Powiat: krakowski miasto na prawach powiatu
Gminy: Kraków - Prądnik Korzny
Skala mapy: 1:500
Data wykonania mapy: 2011
Oznaczenie lub numer zlecenia: 1/2011
Rodzaj i numer mapy zasadniczej lub mapy ewidencyjnej: Mapa zasadnicza
Nr arkusza mapy zasadniczej lub mapy ewidencyjnej: 33
Układ odniesienia: PL-2000 strefa 6
Wysokości punktów odnoszą się do: Kronsztadt 86
Mapa zawiera: 1 arkusz
Mapa zawiera: 1 egzemplarz
Mapa sporządzona na podstawie: Mapy do celów projektowych z 2011 r.
Mapa sporządzono w celach: projektowania
Mapa sporządzono dla: AMC Projektowanie
Mapa sporządzono dla zadania: Przebudowa ul. Agatowej w Krakow