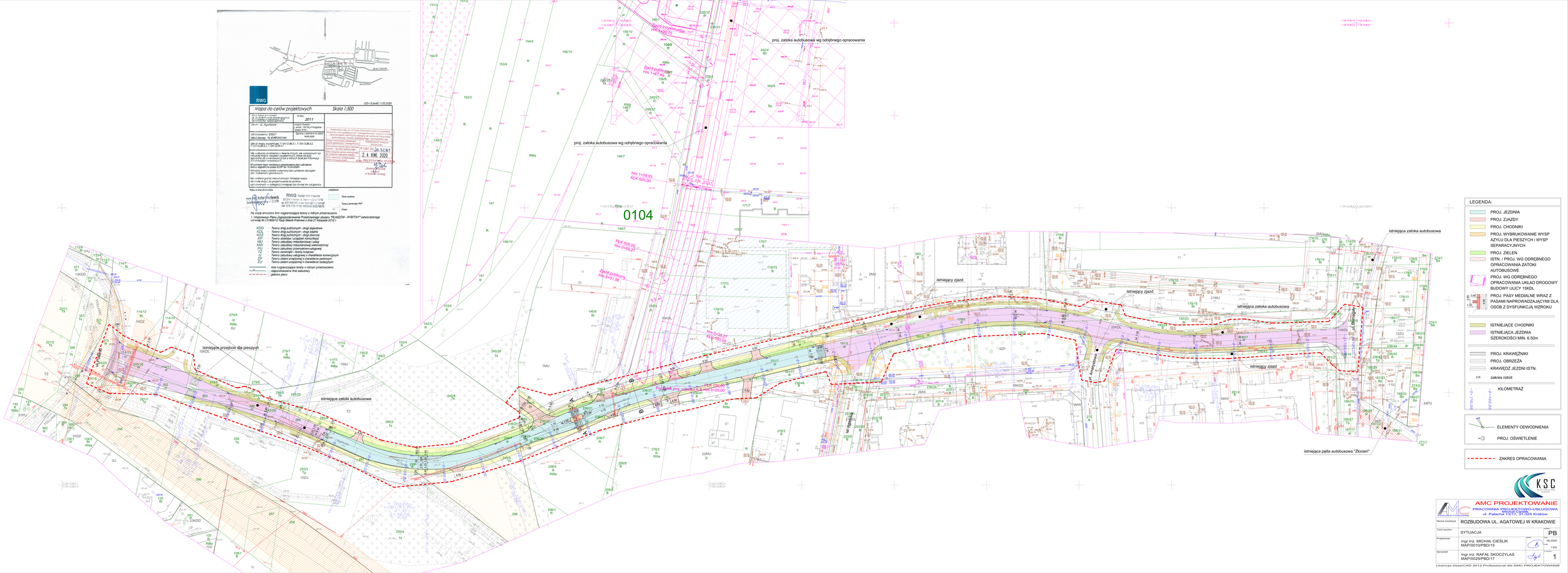
Mapa do celów projektowych
Skala 1:500
RWG
GD-13.6445.1.122.2020
2011
ul. Agatowej
Rafał Wnętrzak
Z 4 KWI. 2020
proj. zatoka autobusowa wg odrębnego opracowania
proj. zatoka autobusowa wg odrębnego opracowania
0104
istniejące przejście dla pieszych
istniejące zatoki autobusowe
istniejący zjazd
istniejący zjazd
istniejąca zatoka autobusowa
istniejąca zatoka autobusowa
istniejący zjazd
istniejąca pętla autobusowa "Złocień"
LEGENDA:
PROJ. JEZDNIA
PROJ. ZJAZDY
PROJ. CHODNIKI
PROJ. WYBRUKOWANIE WYSP AZYLU DLA PIESZYCH I WYSP SEPARACYJNYCH
PROJ. ZIELEŃ
ISTN. / PROJ. WG ODRĘBNEGO OPRACOWANIA ZATOKI AUTOBUSOWE
PROJ. WG ODRĘBNEGO OPRACOWANIA UKŁAD DROGOWY BUDOWY ULICY 15KDL
PROJ. PASY MEDIALNE WRAZ Z PASAMI NAPROWADZAJĄCYMI DLA OSÓB Z DYSFUNKCJĄ WZROKU
ISTNIEJĄCE CHODNIKI
ISTNIEJĄCA JEZDNIA SZEROKOŚCI MIN. 6.50m
PROJ. KRAWĘŻNIKI
PROJ. OBRZEŻA
KRAWĘDŹ JEZDNI ISTN.
Z.R. zakres robót
KILOMETRAŻ
ELEMENTY ODWODNIENIA
PROJ. OŚWIETLENIE
ZAKRES OPRACOWANIA
AMC PROJEKTOWANIE
PRACOWNIA PROJEKTOWO-USŁUGOWA
ul. Palacha 15/17, 31-326 Kraków
Nazwa inwestycji: ROZBUDOWA UL. AGATOWEJ W KRAKOWIE
Tytuł rysunku: SYTUACJA
PB
Projektował: mgr inż. MICHAŁ CIEŚLIK MAP/0010/PBD/15
Sprawdził: mgr inż. RAFAŁ SKOCZYLAS MAP/0029/PBD/17
Data: 06.2020
Skala: 1:500
Numer rysunku: 1
Licencja GstarCAD 2012 Professional dla AMC PROJEKTOWANIE