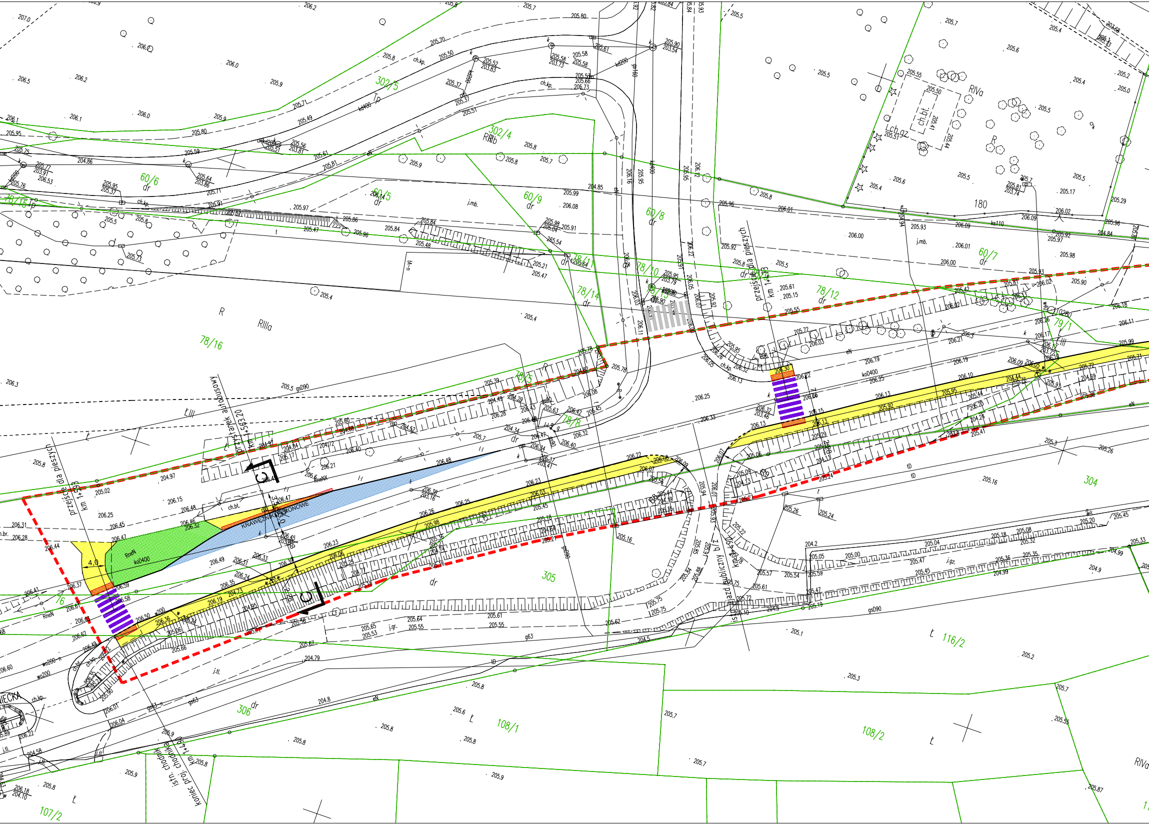
przystanek autobusowy
km 1+563.20
przejście dla pieszych
km 1+593
przejście dla pieszych
km 1+4?3
KRAWĘŻNIKI BETONOWE
istn. zjazd publiczny z/g
km 1+4?0
istn. chodnik
koniec proj. chodnika
km 1+490
C
C
4.0
302/5
302/4
60/6
60/5
60/9
60/8
60/7
78/15
78/16
78/14
78/13
78/11
78/10
78/12
78/8
79/1
304
305
306
116/2
108/1
108/2
107/2
180
RIIIb
RIIIa
RIVa
ŁIII
ch.bt.
ch.gz.
ch.kp.
j.mb.
j.gr.
j.gz.
j.tl.
RneN
RneNX
ko0400
ko0400
kd400
kd200
ks110
gs160
gsD90
gs63
wo200
eN
tD
dr
R
Ł
Tp

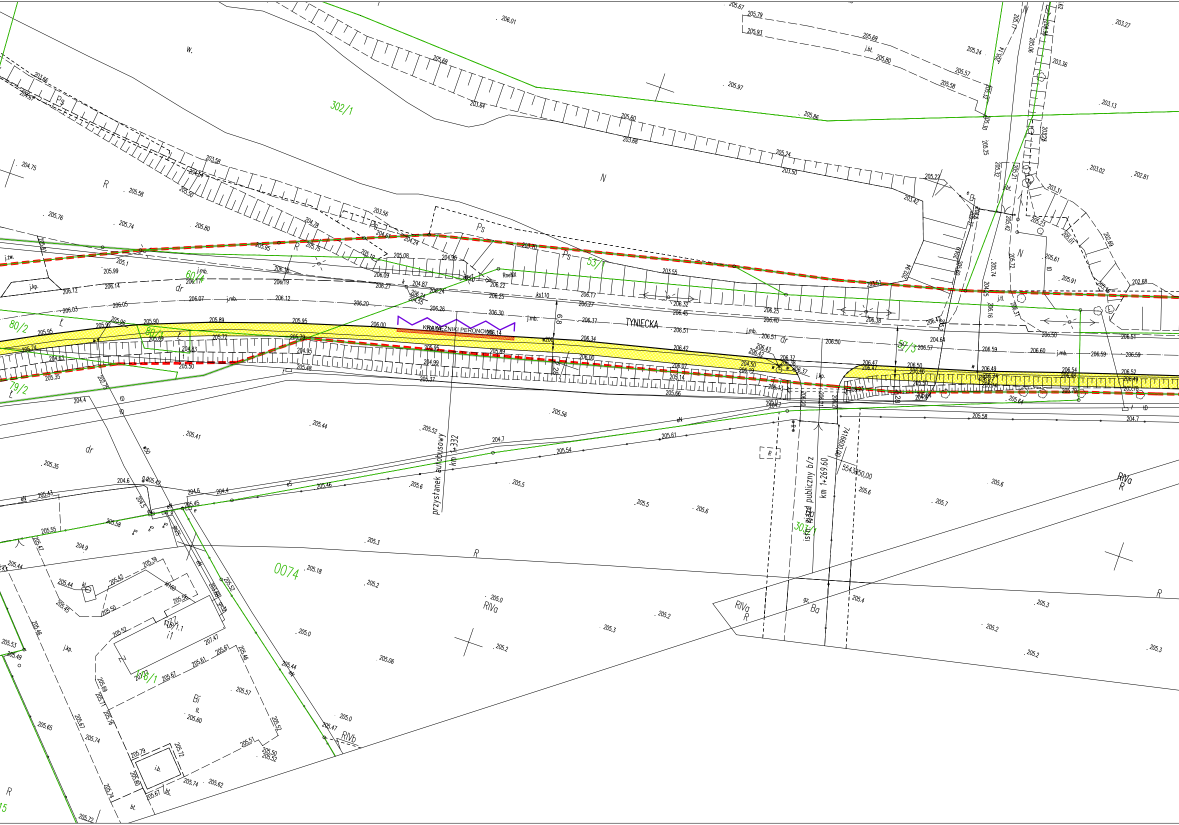
TYNIECKA
KRAWĘŻNIKI PERONOWE
przystanek autobusowy
km 1+332
istn. zjazd publiczny b/z
km 1+269.60
5543850,00
7416000,00
302/1
53/1
60/4
80/2
80/1
79/2
57/3
303/1
0074
78/1
6.8
2.28
dr
j.mb.
j.kp.
j.zw.
j.bt.
j.tl.
ks110
RneNX
w200
Ps
R
N
W.
RIVa
RIVb
Ba
Bi
gz.
tD
eN
eS
i.b.
bt.
206.00
206.14
206.30
206.26
206.34
205.95
205.89
204.99
205.37
206.37
206.51
206.42
206.25
206.40
206.50
206.59
206.60
205.56
205.44
205.52
205.41
205.54
205.61
204.7
205.5
205.6
205.3
205.2
205.0
205.18
205.7
205.4

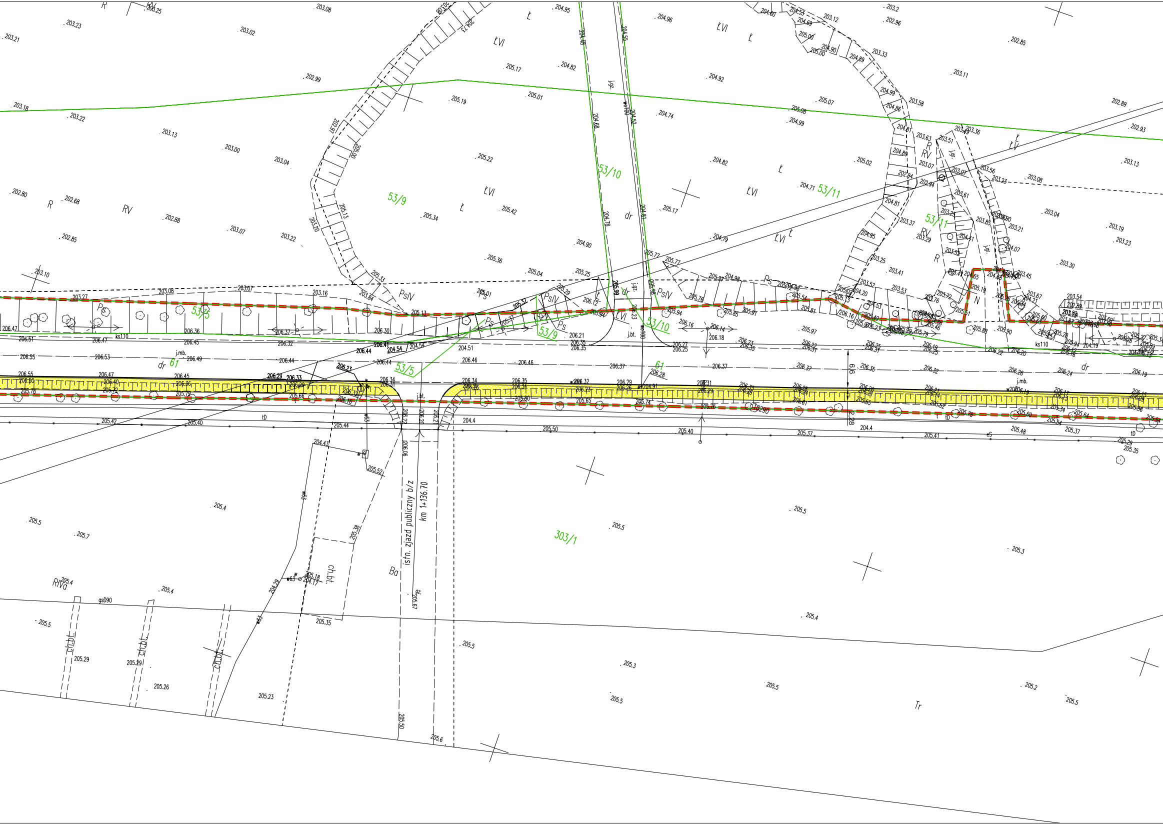
53/9
53/10
53/11
53/5
61
303/1
istn. zjazd publiczny b/z
km 1+136.70
ŁVI
Ł
R
RV
RIVa
PsIV
Ps
dr
Ba
Tr
N
ch.bt.
j.gz.
j.bt.
j.mb.
ks110
gsD90
tD
eS
w100
w63
6.6
2.28
205.5
205.4
205.7
205.3
205.2
205.6
205.50
205.35
205.29
205.26
205.23
206.06
205.67
204.43
205.52
205.38
205.18
204.17
204.29
203.08
203.23
203.21
203.02
202.99
203.18
203.22
203.13
203.00
203.04
202.80
202.68
202.88
203.07
202.85
203.22
203.10
203.27
203.16
205.17
204.82
205.01
205.19
205.22
205.34
205.42
205.36
205.04
205.25
204.90
204.95
204.96
204.92
204.74
204.82
204.79
204.71
205.17
205.07
205.08
204.99
205.02
203.2
202.96
203.12
203.33
203.11
203.58
202.85
202.89
202.93
203.13
203.08
203.04
203.19
203.23
203.30
206.47
206.51
206.55
206.53
206.49
206.44
206.46
206.37
206.36
206.45
206.32
206.30
206.41
206.44
206.54
204.51
206.21
206.35
206.27
206.25
206.18
206.16
206.14
206.23
206.22
206.31
206.35
206.32
206.26
206.24
206.19
206.29
206.33
206.34
206.31
206.28
205.42
205.40
205.44
204.4
205.50
205.40
205.37
205.41
205.48
205.37
205.35
205.65
205.74
205.76
205.60
205.66
205.79
205.78
205.72
205.13
205.37
205.99
205.94
205.97
205.81
205.85
205.76
205.77
205.89
205.90
205.88
204.19

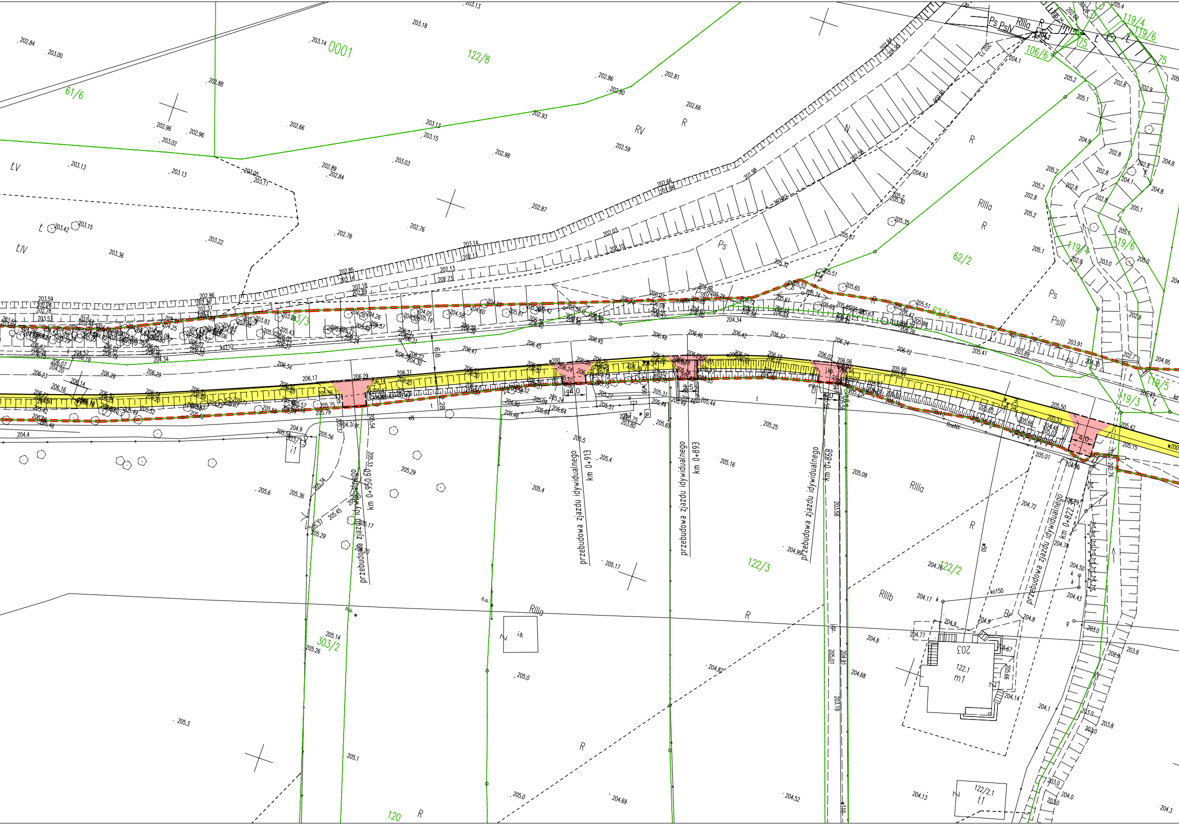
0001
122/8
61/6
63/3
62/2
62/1
119/4
119/6
106/6
75
119/5
119/3
122/3
122/2
303/2
120
RV
R
ŁV
ŁIV
Ł
N
Ps
PsIII
RIIIa
RIIIb
Br
przebudowa zjazdu idywidualnego km 0+950.60
przebudowa zjazdu idywidualnego km 0+913
przebudowa zjazdu idywidualnego km 0+893
przebudowa zjazdu idywidualnego km 0+868
przebudowa zjazdu idywidualnego km 0+822.38
203
122.1
m1
122/2.1
t1
i.b.
i1
ks110
ko150
w200
w50
RneNX
eN
4.0
6.8
2.28

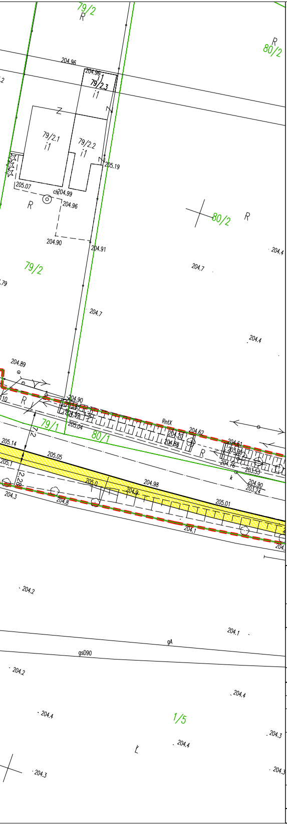
79/2
R
80/2
204.96
79/2.3
i1
79/2.1
i1
79/2.2
i1
Z
205.19
205.07
ch204.99
204.96
R
80/2
R
204.90
204.91
204.4
79/2
204.7
204.7
204.4
204.89
R
204.90
RntX
204.62
204.20
204.88
79/1
80/1
205.04
205.14
205.05
205.1
204.76
203.53
204.90
203.24
205.0
204.98
204.9
204.3
204.8
205.01
204.1
204.2
204.1
gA
gsD90
204.2
204.4
204.4
1/5
204.3
204.4
204.3
204.3

LEGENDA

- PROJ. KRAWĘŻNIKI-ODSŁONIĘCIE:
  - 12cm
  - 2cm-PRZEJŚCIA DLA PIESZYCH
  - 4cm-ZJAZDY
- OBRZEŻA
- OBRZEŻA ZATOPIONE
- 🟨 PROJ. NAWIERZCHNIA CHODNIKÓW
- 🟥 PROJ. NAWIERZCHNIA ZJAZDU
- 🟦 PROJ. NAWIERZCHNIA ZATOK AUTOBUSOWYCH
- 🟩 PROJ. ZIELENIEC
- PROJ. PASY MEDIALNE TYPU BRAJL
- 3,8 R8 WYMIAR PROJ. ELEMENTÓW
- 5.5% PROJ. POCHYLENIA PODŁUŻNE
- PROJ. PRZEJŚCIA DLA PIESZYCH
- PROJ. OŚ
- ISTN. PAS DROGOWY
- GRANICE DZIAŁEK
- PROJ. GRANICA ZGŁOSZENIA

D.A.-PROJEKT
Biuro Projektów Dróg, Ulic i Mostów
mgr inż. Dominik Adamczyk
NIP: 676-166-71-46
ul. Rydlówka 44/7, 30-363 Kraków
REGON: 351583857
tel: (12) 294 92 08
fax: (12) 266 05 73
mobile: 501 484 465
biuro@da-projekt.com.pl

INWESTOR:	GMINA MIEJSKA KRAKÓW PL. WSZYSTKICH ŚWIĘTYCH 3/4, 31–004 KRAKÓW			
TEMAT:	BUDOWA CHODNIKA W CIĄGU UL. TYNIECKIEJ W KRAKOWIE – CZĘŚĆ nr 04. w ramach "PROGRAMU BUDOWY CHODNIKÓW W WYBRANYCH LOKALIZACJACH NA TERENIE MIASTA KRAKOWA."			
TYTUŁ RYSUNKU:	PLAN SYTUACYJNY			
BRANŻA:	DROGI I UKSZTAŁTOWANIE TERENU	NR RYS: 1.2	NR OPRACOWANIA: 1K	SKALA: 1:500
FAZA:	PB			
AUTOR:	mgr inż. DOMINIK ADAMCZYK upr. nr ewid. 266/2000	PODPISY:		DATA: 12.2020
WSPÓŁPRACA:	mgr inż. JAKUB KNOT upr. nr ewid. PDK/0195/POOD/14 mgr inż. MICHAŁ SAJDAK	J Knot		
SPRAWDZIŁ:	mgr inż. JACEK SZLACHTA upr. nr ewid. MAP/0299/POOD/07	Szlachta		

UMOWA nr