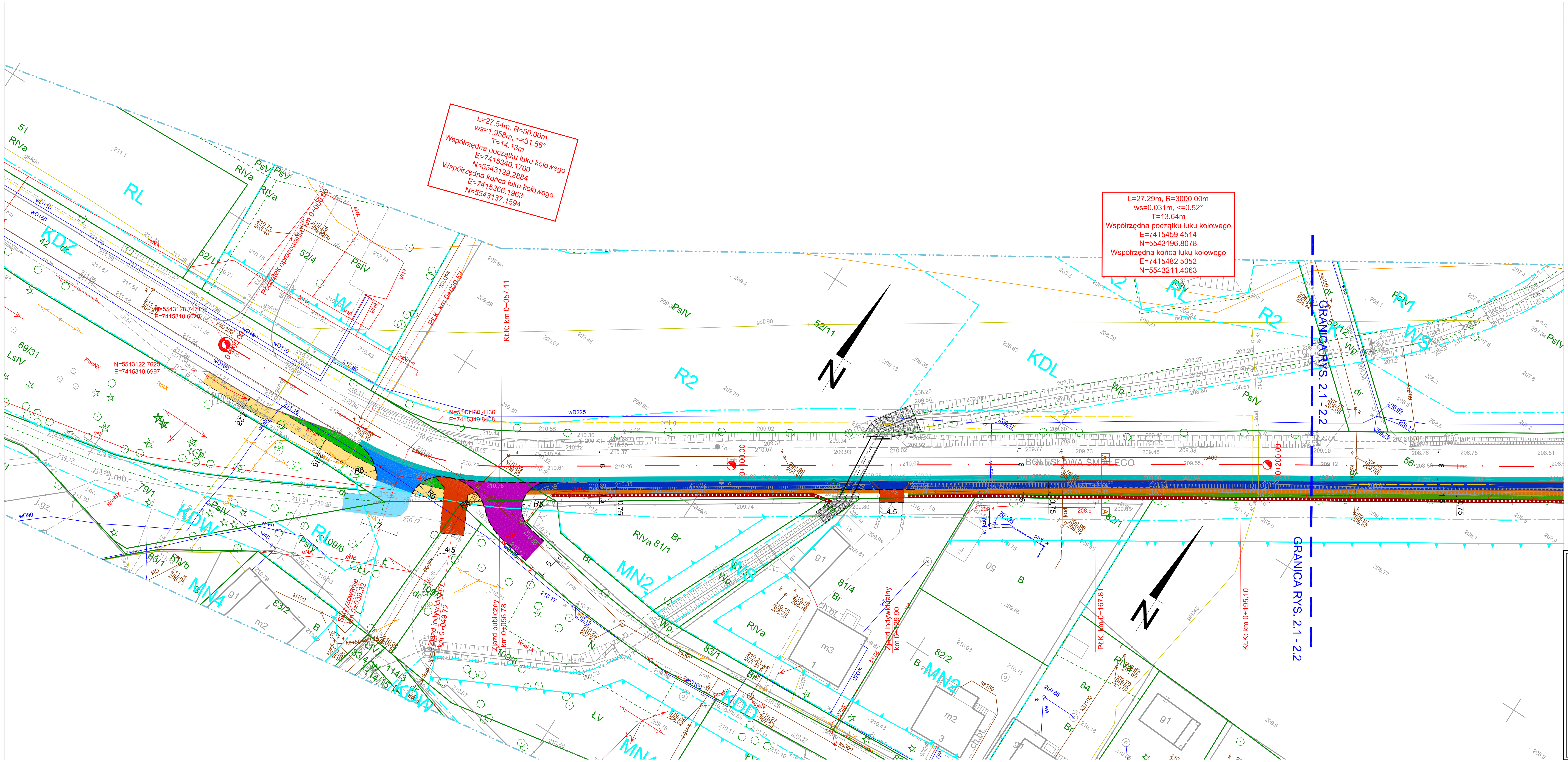

LEGENDA

- Istniejące granice pasa drogi publicznej
- Oś jezdni drogi powiatowej
- Projektowane krawężniki obniżone
- Projektowane krawężniki
- Projektowane obrzeże obniżone
- Projektowane korytko ściekowe
- Projektowane przewody kanalizacyjne/przepusty
- Projektowane ścianki czołowe
- Projektowany przepust pod koroną drogi
- Budowa chodnika z kostki brukowej betonowej bezfazowej
- Budowa zjazdów z kostki brukowej betonowej bezfazowej
- Przebudowa zjazdów z betonu asfaltowego
- Przebudowa jezdni z betonu asfaltowego
- Dowiązanie z betonu asfaltowego
- Remont / wymiana krawędzi jezdni
- Budowa pobocza gruntowego
- Budowa pobocza utwardzonego
- Humusowanie
- Ubezpieczenie dna i skarp rowu/cieku

AUTODESK SOFTWARE DESIGNED WITH LICENSED AUTOCAD CIVIL 3D

UWAGA! Wszystkie wymiary należy sprawdzić na budowie!

PROJEKTANCI SP. Z O.O.

Tytuł:	"Zarurowanie rowu melioracyjnego przy ul. Bolesława Śmiałego wraz z położeniem asfaltu celem utworzenia ciągu pieszego"		
Inwestor:	Prezydent Miasta Krakowa działający przez Dyrektora Zarządu Dróg Miasta Krakowa z siedzibą ul. Centralna 53, 31 - 586 Kraków		
Obiekt:	Odcinek ul. Bolesława Śmiałego w Krakowie		
Część:	Projekt Koncepcyjny		
Zakres:	Drogowy z odwodnieniem	Nr uprawnień:	Podpis:
Projektant:	mgr inż. Grzegorz Piecha	SLK/1096/POOD/05 Specjalność drogowa	
Projektant:	mgr inż. Bartosz Marszałek	MAP/0024/PWBD/17 Specjalność drogowa	
Projektant:	mgr inż. Patrycja Mudyn	MAP/0353/PWBD/19 Specjalność drogowa	
Projektant:	mgr inż. Piotr Gałda	MAP/0265/PWBS/17 Specjalność instalacyjna	
Projektant:	mgr inż. Aleksandra Wójcik	MAP/0628/PWBS/18 Specjalność instalacyjna	
Tytuł:	Plan sytuacyjny (wariant nr I)		
Nr rys.: 2.1	Skala rys.: 1:500	Data: 19 sierpnia 2022 r.	Nr proj.: PK-D6070722-DO

PROJEKTANCI SP. Z O.O., 30-710 KRAKÓW, UL. KRZYWDA 12A

DZIAŁ PROJEKTÓW I tel. kom. +48 736 850 506
DZIAŁ PROJEKTÓW II tel. kom. +48 736 852 462
ADMINISTRACJA tel. kom. +48 736 860 283