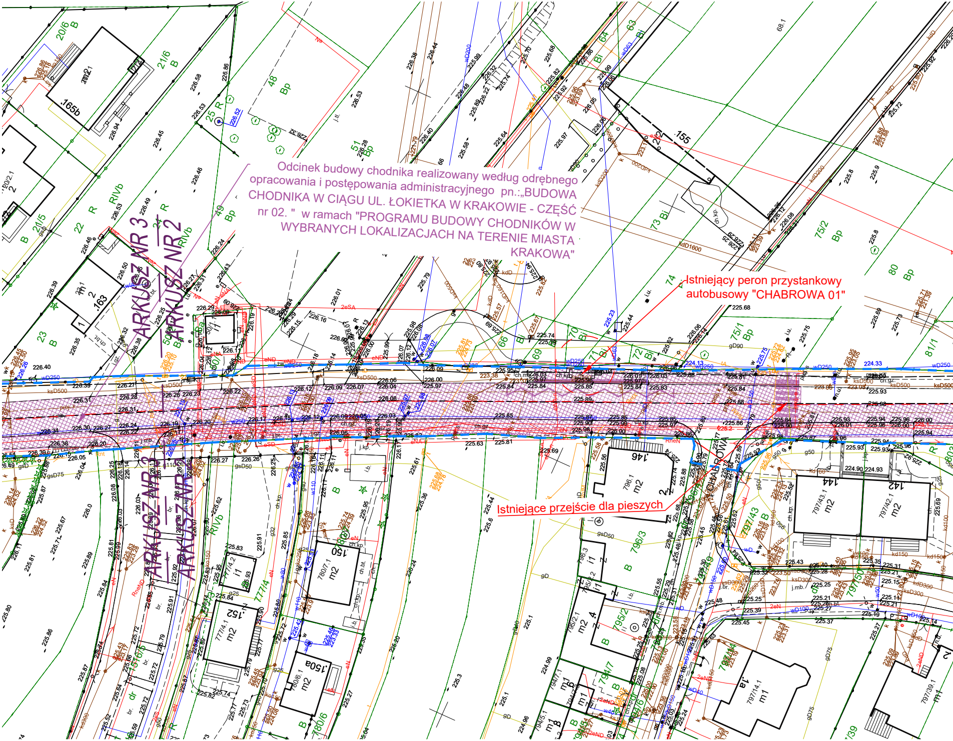

Odcinek budowy chodnika realizowany według odrębnego opracowania i postępowania administracyjnego pn.:„BUDOWA CHODNIKA W CIĄGU UL. ŁOKIETKA W KRAKOWIE - CZĘŚĆ nr 02. " w ramach "PROGRAMU BUDOWY CHODNIKÓW W WYBRANYCH LOKALIZACJACH NA TERENIE MIASTA KRAKOWA"

Istniejący peron przystankowy autobusowy "CHABROWA 01"

Istniejące przejście dla pieszych

ARKUSZ NR 3
ARKUSZ NR 2
CHABROWA
.165b
.163
.155
.146
.144
.142
.150
.152
.150a
.1a
796/1 m2
797/43.1 m2
797/42.1 m2
780/7.1 m2
777/4.1 m2
780/6.1 m2
797/14.1 m1
797/39.1 m1
20/6 B
21/6 B
21/5 B
22 R
23 B
24 RIVb
25 R
48 Bp
49 Bp
51 Bp
63 Bi
64 Bi
66 Bi
69
70 Bi
71 Bi
72 Bi
73 Bi
74
75/1 Bp
75/2 Bp
80 Bp
81/1
796/3 B
777/4
795/2
794/7
kdD1600
wD250
ksD500
gD90
gsD50
gsD75

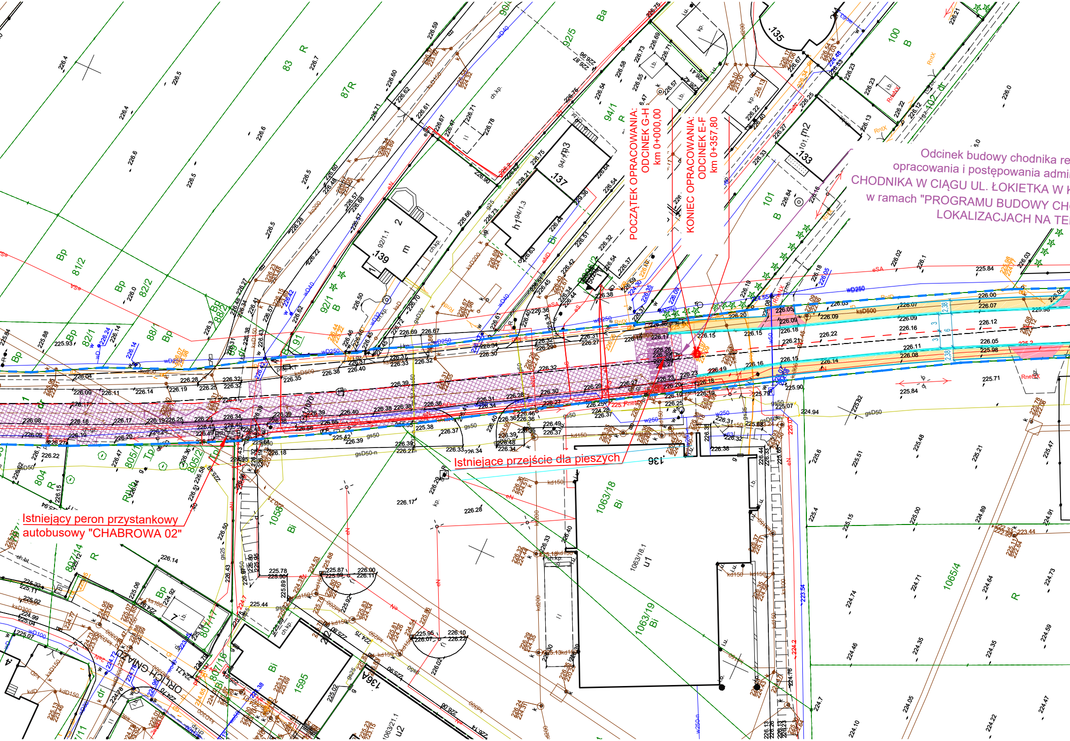
81/2
82/2
83
87R
92/1
92/5
94/1
94/1.3
92/1.1
.139
.137
.135
.133
.136
100
101
102
804
805/1
805/2
807/14
807/17
807/16
1058
1063/18
1063/18.1
1063/19
1063/21.1
1065/4
1595
ORLICH GNIAZD
136A
Bp
Bi
R
dr
u1
u2
m2
m3
226.4
226.5
226.6
226.7

POCZĄTEK OPRACOWANIA:
ODCINEK G-H
km 0+000,00

KONIEC OPRACOWANIA:
ODCINEK E-F
km 0+357,80

Odcinek budowy chodnika re
opracowania i postępowania admi
CHODNIKA W CIĄGU UL. ŁOKIETKA W K
w ramach "PROGRAMU BUDOWY CHO
LOKALIZACJACH NA TE

Istniejące przejście dla pieszych

Istniejący peron przystankowy
autobusowy "CHABROWA 02"

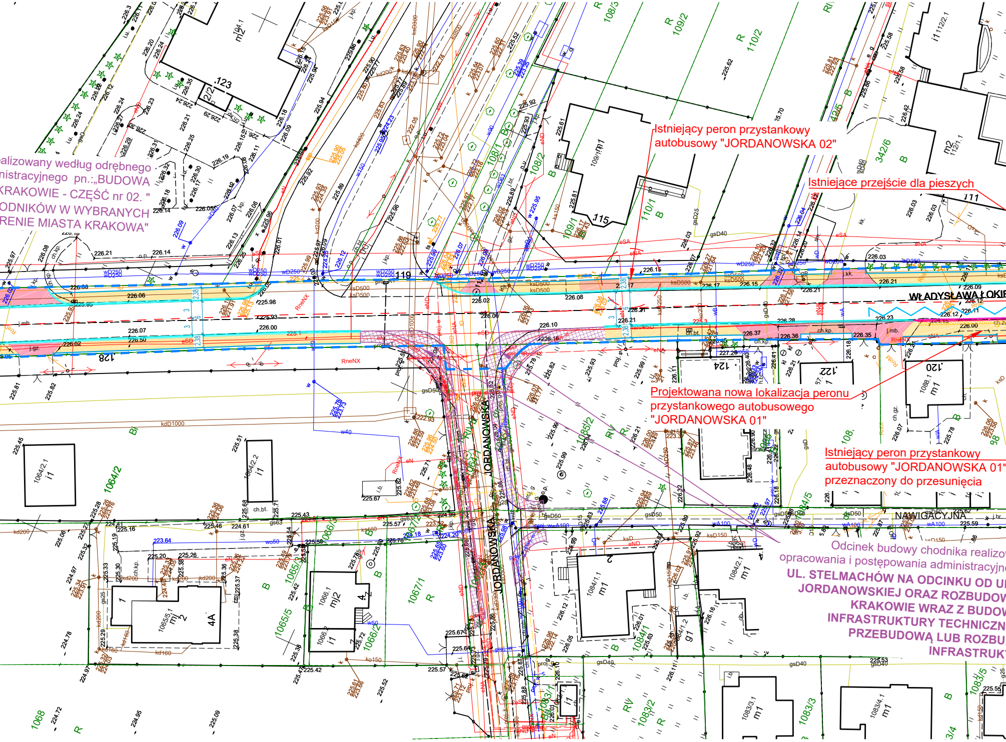
JORDANOWSKA
WŁADYSŁAWA ŁOKIE
NAWIGACYJNA

alizowany według odrębnego
nistracyjnego pn.:„BUDOWA
KRAKOWIE - CZĘŚĆ nr 02. "
ODNIKÓW W WYBRANYCH
RENIE MIASTA KRAKOWA"

Istniejący peron przystankowy
autobusowy "JORDANOWSKA 02"

Istniejące przejście dla pieszych

Projektowana nowa lokalizacja peronu
przystankowego autobusowego
"JORDANOWSKA 01"

Istniejący peron przystankowy
autobusowy "JORDANOWSKA 01"
przeznaczony do przesunięcia

Odcinek budowy chodnika realizo
opracowania i postępowania administracyjn
UL. STELMACHÓW NA ODCINKU OD U
JORDANOWSKIEJ ORAZ ROZBUDOW
KRAKOWIE WRAZ Z BUDOW
INFRASTRUKTURY TECHNICZN
PRZEBUDOWĄ LUB ROZBU
INFRASTRUK

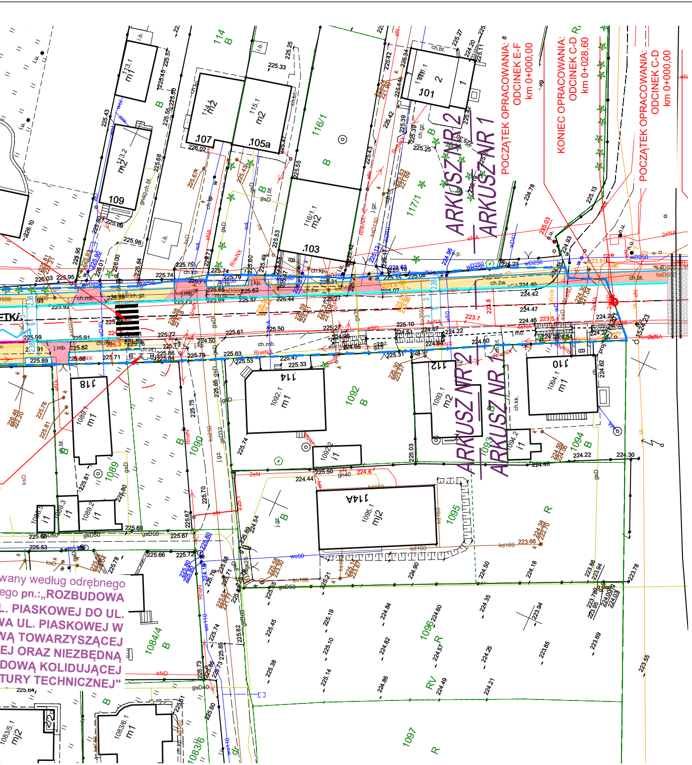
ARKUSZ NR 1
ARKUSZ NR 2
POCZĄTEK OPRACOWANIA: ODCINEK E-F km 0+000,00
KONIEC OPRACOWANIA: ODCINEK C-D km 0+028,60
POCZĄTEK OPRACOWANIA: ODCINEK C-D km 0+000,00
...wany według odrębnego
...ego pn.:„ROZBUDOWA
...L. PIASKOWEJ DO UL.
...WA UL. PIASKOWEJ W
...WĄ TOWARZYSZĄCEJ
...EJ ORAZ NIEZBĘDNĄ
...DOWĄ KOLIDUJĄCEJ
...TURY TECHNICZNEJ"
101
103
105a
107
109
110
112
114
114A
118

LEGENDA:

▬ ▬ ▬	Zakres opracowania inwestycji
▬ ▬ ▬	Istniejący przebieg granicy pasa drogowego ul. W. Łokietka
▬ ▬ ▬	Zakres inwestycji budowy chodników realizowany wg odrębnego opracowania i postępowania administracyjnego
— — —	Projektowana oś jezdni drogi
═	Projektowany krawężnik kamienny 20x30 wyniesiony +12cm (na zjazdach wyniesiony +4 cm)
═	Projektowany krawężnik peronowy typu Kassel-Kerb wyniesiony +18cm
═	Projektowane obrzeże betonowe 8x30cm
—	Projektowana krawędź nawierzchni zjazdu
🟧	Istniejący odcinek chodnika, projektowany remont i/lub przebudowa (odtworzenie) istniejącego chodnika, nawierzchnia z betonowej kostki brukowej bezfazowej typu Behaton, gr. 8cm, kolor szary
🟨	Projektowana nawierzchnia chodnika, nawierzchnia z betonowej kostki brukowej bezfazowej typu Behaton, gr. 8cm, kolor szary
🟥	Istniejący zjazd w ciągu istniejącego chodnika, projektowany remont i/lub przebudowa (odtworzenie) istniejącego zjazdu, nawierzchnia z betonowej kostki brukowej bezfazowej typu Behaton, gr. 8cm, kolor czerwony
🟥	Projektowana nawierzchnia zjazdu zwykłego, nawierzchnia z betonowej kostki brukowej bezfazowej typu Behaton, gr. 8cm, kolor czerwony
🟦	Projektowany ściek przykrawężnikowy z dwóch rzędów kostek brukowych fazowych, gr. 8cm, kolor szary
▩	Projektowana nawierzchnia chodnika w ciągu zjazdu zwykłego, nawierzchnia z betonowej kostki brukowej bezfazowej typu Behaton , gr. 8cm, kolor szary
🟪	Projektowana wyniesiona część zjazdu na przecięciu z chodnikiem z betonowej kostki brukowej bezfazowej typu Behaton, gr. 8cm, kolor czerwony
🟨	Projektowana nawierzchnia opaski, nawierzchnia z betonowej kostki brukowej bezfazowej typu Behaton, gr. 8cm, kolor szary
▥	Projektowane pasy medialne wraz z rowkowymi pasami naprowadzającymi dla osób z dysfunkcją wzroku, o szer. 0,6m złożone z płytek ostrzegawczych z guzkami o wymiarach 30x30cm barwy żółtej (RAL 1023)
▩	Projektowane układ drogowy - odcinek budowy chodnika realizowany według odrębnego opracowania i postępowania administracyjnego

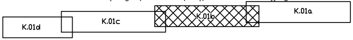
K.01d
K.01c
K.01b
K.01a

BIURO PROJEKTOWE :

FDELITA PIOTR FROSZTĘGA
30-605 Kraków, ul. Fredry 4F/14

	IMIĘ I NAZWISKO	NR UPR.	PODPIS:
Branża DROGOWA PROJEKTANT:	mgr inż. Piotr FROSZTĘGA	PDK/0057/POOD/16	
Branża DROGOWA SPRAWDZAJACY:			

TEMAT :

Opracowanie wielowariantowej koncepcji wynikowej dla budowy chodników wraz z infrastrukturą towarzyszącą w ramach zadania „Program Budowy Chodników” w wybranych lokalizacjach miasta Krakowa :

Część 3: ul. Łokietka – brakujące odcinki chodników wraz z podziałem na części dla przyszłych opracowań w zakresie dokumentacji projektowych.

INWESTOR:
INVESTOR:
GMINA MIEJSKA KRAKÓW-
ZARZĄD DRÓG MIASTA KRAKOWA
UL. CENTRALNA 53
31-586 KRAKÓW

BRANŻA: BRANCH: DROGOWA	FAZA: STAGE: KN	DATA / DATE: 05.2023
NAZWA RYSUNKU: DRAWING NAME: PROJEKT ZAGOSPODAROWANIA TERENU PROJEKT KONCEPCJI ARKUSZ NR 2/4 - **WARIANT 2**	SKALA: SCALE: 1:500	NR PROJEKTU: PROJECT No:
	NUMER RYSUNKU: DRAWING No: K.01b	