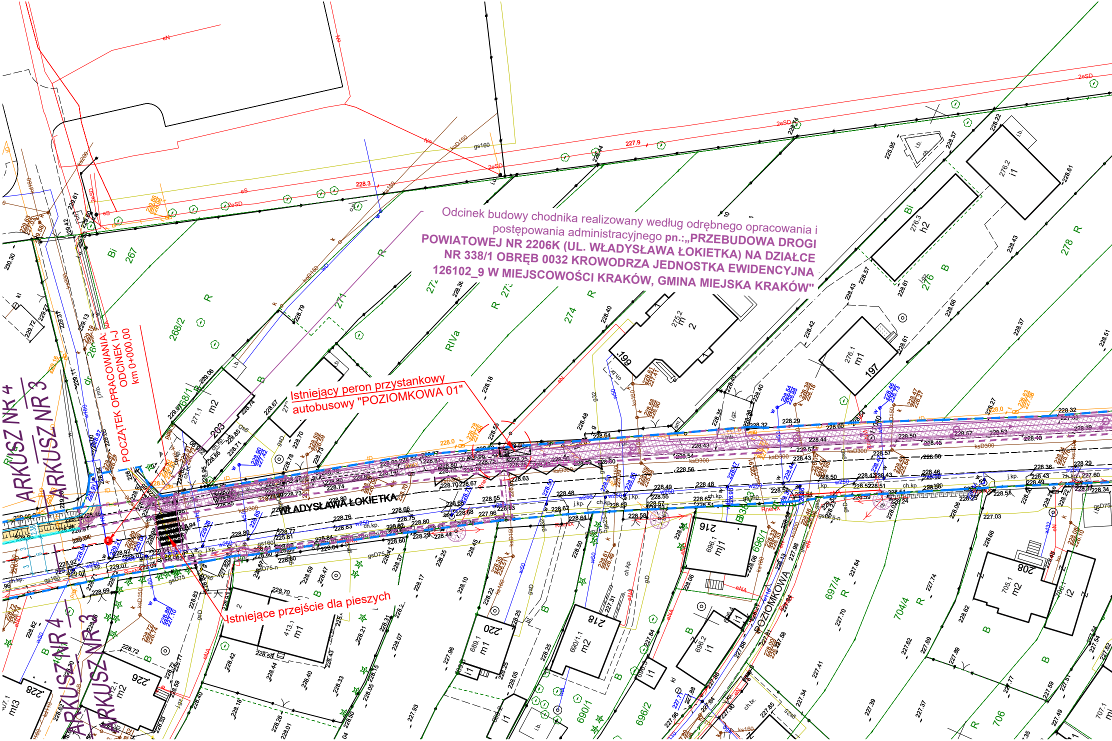

Odcinek budowy chodnika realizowany według odrębnego opracowania i postępowania administracyjnego pn.:„**PRZEBUDOWA DROGI POWIATOWEJ NR 2206K (UL. WŁADYSŁAWA ŁOKIETKA) NA DZIAŁCE NR 338/1 OBRĘB 0032 KROWODRZA JEDNOSTKA EWIDENCYJNA 126102_9 W MIEJSCOWOŚCI KRAKÓW, GMINA MIEJSKA KRAKÓW"**

Istniejący peron przystankowy autobusowy "POZIOMKOWA 01"

Istniejące przejście dla pieszych

POCZĄTEK OPRACOWANIA: ODCINEK I-J km 0+000,00

ARKUSZ NR 4
ARKUSZ NR 3
WŁADYSŁAWA ŁOKIETKA
POZIOMKOWA
267
268/2
268/1
271
272
273
274
276
278
696/1
696/2
697/4
704/4
690/1
706
203
197
199
216
218
220
226
228
208
RIVa
Bi
B
R
228.3
227.9
2eSD
kD150
ksD300
gsD75
w250
eN
eS

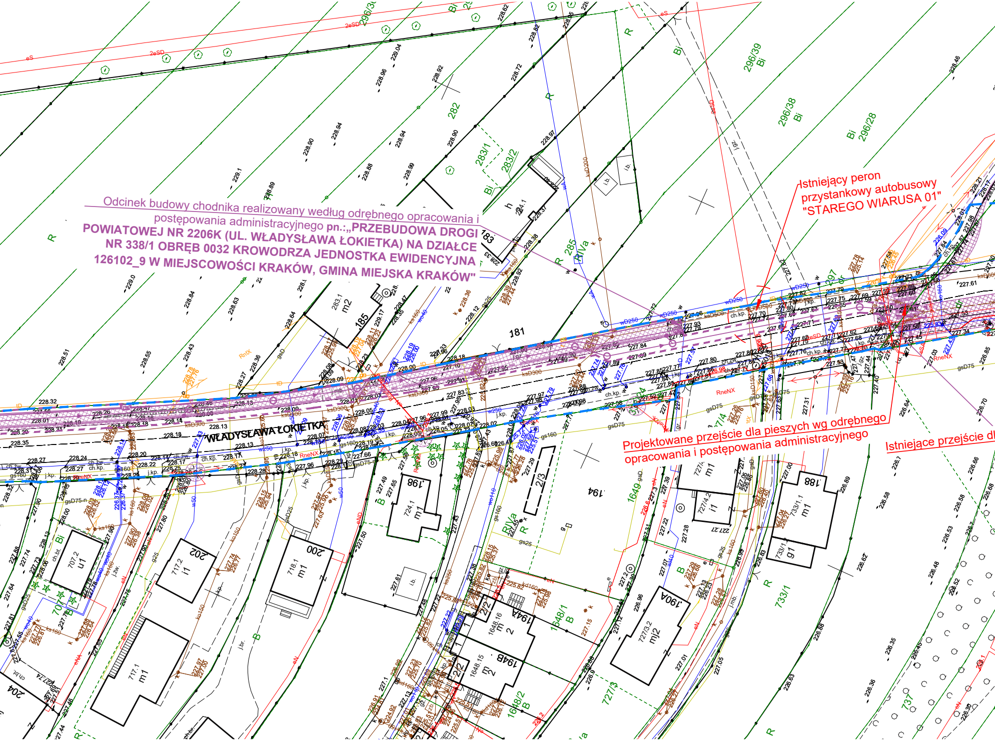

Odcinek budowy chodnika realizowany według odrębnego opracowania i postępowania administracyjnego pn.:„PRZEBUDOWA DROGI POWIATOWEJ NR 2206K (UL. WŁADYSŁAWA ŁOKIETKA) NA DZIAŁCE NR 338/1 OBRĘB 0032 KROWODRZA JEDNOSTKA EWIDENCYJNA 126102_9 W MIEJSCOWOŚCI KRAKÓW, GMINA MIEJSKA KRAKÓW"

Istniejący peron przystankowy autobusowy "STAREGO WIARUSA 01"

Projektowane przejście dla pieszych wg odrębnego opracowania i postępowania administracyjnego

Istniejące przejście dl

WŁADYSŁAWA ŁOKIETKA
282
283/1
283/2
285
RIVa
181
185
283.1
m2
296/39
Bi
296/38
296/28
297
198
724.1
m1
200
718.1
202
717.2
i1
707.2
u1
204
717.1
194
2/3
1649
194A
1648.16
194B
1648.15
2/2
1648/1
1648/2
727/3
727/3.2
190A
188
733/1.1
733/1
g1
737
R
B

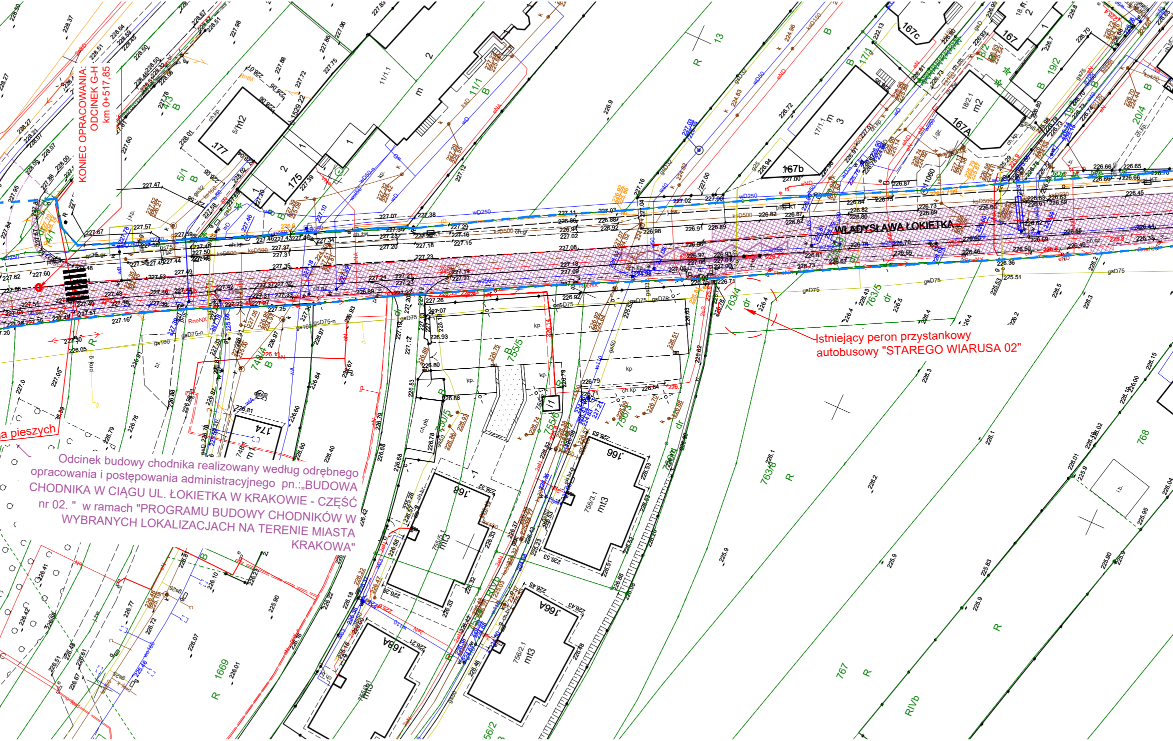

WŁADYSŁAWA ŁOKIETKA
177
175
174
166
168
166A
168A
167b
167A
167c
167
R
B
dr

KONIEC OPRACOWANIA:
ODCINEK G-H
km 0+517,85

a pieszych

Istniejący peron przystankowy
autobusowy "STAREGO WIARUSA 02"

Odcinek budowy chodnika realizowany według odrębnego opracowania i postępowania administracyjnego pn.:„BUDOWA CHODNIKA W CIĄGU UL. ŁOKIETKA W KRAKOWIE - CZĘŚĆ nr 02. " w ramach "PROGRAMU BUDOWY CHODNIKÓW W WYBRANYCH LOKALIZACJACH NA TERENIE MIASTA KRAKOWA"

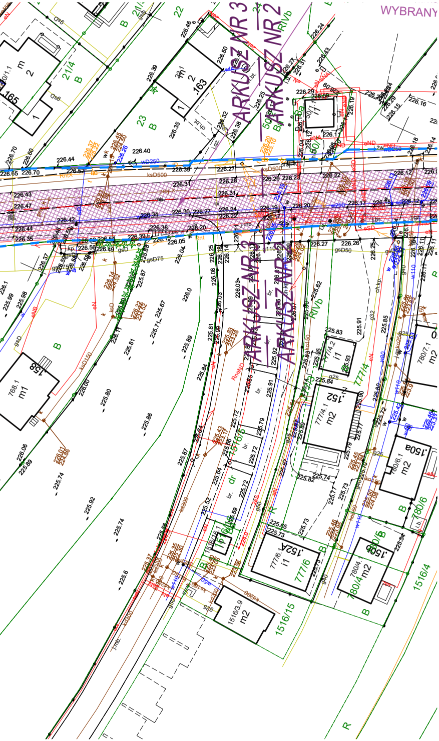
WYBRANY
ARKUSZ NR 3
ARKUSZ NR 2
RIVb
1516/4
1516/15
780/4
777/6
.152
.152A
.150a
.150b
.158
.163
.165
768.1
m1
m2
i1
B
R
ksD500
wD250
gsD75
gsD50
eN
eND

LEGENDA:

▬ ▬ ▬	Zakres opracowania inwestycji
▬ ▬ ▬	Istniejący przebieg granicy pasa drogowego ul. W. Łokietka
▬ ▬ ▬	Zakres inwestycji budowy chodników realizowany wg odrębnego opracowania i postępowania administracyjnego
— — —	Projektowana oś jezdni drogi
═	Projektowany krawężnik kamienny 20x30 wyniesiony +12cm (na zjazdach wyniesiony +4 cm)
═	Projektowany krawężnik peronowy typu Kassel-Kerb wyniesiony +18cm
═	Projektowane obrzeże betonowe 8x30cm
—	Projektowana krawędź nawierzchni zjazdu
▭	Istniejący odcinek chodnika, projektowany remont i/lub przebudowa (odtworzenie) istniejącego chodnika, nawierzchnia z betonowej kostki brukowej bezfazowej typu Behaton, gr. 8cm, kolor szary
▭	Projektowana nawierzchnia chodnika, nawierzchnia z betonowej kostki brukowej bezfazowej typu Behaton, gr. 8cm, kolor szary
▭	Istniejący zjazd w ciągu istniejącego chodnika, projektowany remont i/lub przebudowa (odtworzenie) istniejącego zjazdu, nawierzchnia z betonowej kostki brukowej bezfazowej typu Behaton, gr. 8cm, kolor czerwony
▭	Projektowana nawierzchnia zjazdu zwykłego, nawierzchnia z betonowej kostki brukowej bezfazowej typu Behaton, gr. 8cm, kolor czerwony
▭	Projektowany ściek przykrawężnikowy z dwóch rzędów kostek brukowych fazowych, gr. 8cm, kolor szary
▩	Projektowana nawierzchnia chodnika w ciągu zjazdu zwykłego, nawierzchnia z betonowej kostki brukowej bezfazowej typu Behaton , gr. 8cm, kolor szary
▭	Projektowana wyniesiona część zjazdu na przecięciu z chodnikiem z betonowej kostki brukowej bezfazowej typu Behaton, gr. 8cm, kolor czerwony
▭	Projektowana nawierzchnia opaski, nawierzchnia z betonowej kostki brukowej bezfazowej typu Behaton, gr. 8cm, kolor szary
▦	Projektowane pasy medialne wraz z rowkowymi pasami naprowadzającymi dla osób z dysfunkcją wzroku, o szer. 0,6m złożone z płytek ostrzegawczych z guzkami o wymiarach 30x30cm barwy żółtej (RAL 1023)
▩	Projektowana układ drogowy - odcinek budowy chodnika realizowany według odrębnego opracowania i postępowania administracyjnego

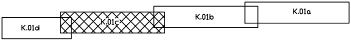
K.01d
K.01c
K.01b
K.01a

BIURO PROJEKTOWE :

FDELITA PIOTR FROSZTĘGA
30-605 Kraków, ul. Fredry 4F/14

	IMIĘ I NAZWISKO	NR UPR.	PODPIS:
Branża DROGOWA PROJEKTANT:	mgr inż. Piotr FROSZTĘGA	PDK/0057/POOD/16	
Branża DROGOWA SPRAWDZAJĄCY:			

TEMAT :

Opracowanie wielowariantowej koncepcji wynikowej dla budowy chodników wraz z infrastrukturą towarzyszącą w ramach zadania „Program Budowy Chodników” w wybranych lokalizacjach miasta Krakowa :

Część 3: ul. Łokietka – brakujące odcinki chodników wraz z podziałem na części dla przyszłych opracowań w zakresie dokumentacji projektowych.

INWESTOR:
INVESTOR:
GMINA MIEJSKA KRAKÓW-
ZARZĄD DRÓG MIASTA KRAKOWA
UL. CENTRALNA 53
31-586 KRAKÓW

BRANŻA: BRANCH: DROGOWA	FAZA: STAGE: KN	DATA / DATE: 05.2023
NAZWA RYSUNKU: DRAWING NAME: PROJEKT ZAGOSPODAROWANIA TERENU PROJEKT KONCEPCJI ARKUSZ NR 3/4 - **WARIANT 2**	SKALA: SCALE: 1:500	NR PROJEKTU: PROJECT No:
	NUMER RYSUNKU: DRAWING No: K.01c	