

MAPA DO CELÓW PROJEKTOWYCH

SKALA 1:500 SEKCJA : 7.125.10.23.1.3
 woj: małopolskie 7.125.10.23.1.4
 m. KRAKÓW 7.125.10.23.3.1
 7.125.10.23.3.2

126102_9.0021, Krowodrza
 Nr ident. jedn. Nr obrębu Nazwa jedn. ewid.

PRZEDMIOT AKTUALIZACJI :
 ul. Na Wirach
 działki: 150, 307, 308, 310, 311

GD-13.6640.9897.2021

Układ współrz. : "2000"
 Układ wysokości : "PL-EVRF-2007-NH"

24. 03. 2023r. 24. 03. 2023r.
Stan na dzień.....Data opracowania.....

Poświadczam, że niniejszy dokument został opracowany w wyniku prac geodezyjnych i kartograficznych, których rezultaty zawiera operat techniczny pozytywnie zweryfikowany. Jednocześnie informuję, że jestem świadomy odpowiedzialności karnej za złożenie fałszywego oświadczenia	
Identyfikator zgłoszenia prac geodezyjnych	GD-13.6640.9897.2021
Organ służby geodezyjnej, który otrzymał zgłoszenie	Prezydent Miasta Krakowa
Wykonawca prac geodezyjnych	Biuro geodezyjne GEOPROJEKT Artur Matras 31-264 Kraków ul. Kaczerówka 22 tel. 606 833 448 geoprojekt@vp.pl NIP 737-144-89-39 R:120250267
Nr oraz data sporządzenia dokumentu zawierającego wynik pozytywnej weryfikacji	Protokół weryfikacji nr GD-13.6640.9897.2021_1_p1 z daty 17.04.2023r
Imię i nazwisko oraz nr uprawnień zawodowych kierownika prac	mgr inż. Artur Matras geodeta uprawniony w upr. 19430

--- Zakres opracowania

Nie wykucza się istnienia w terenie innych nie wykazanych na niniejszej mapie urządzeń podziemnych, które nie były zgłoszone do inwentaryzacji powykonawczej.

Niniejsza mapa została wykonana z ustaleniem obciążen dot. służebności gruntowych. W księgach wieczystych dla przedmiotowych nieruchomości ujawniono służebności: Służebność gruntowa polegająca na prawie przechodu, przejazdu, (w tym również pojazdów ciężkich oraz ciężkiego sprzętu budowlanego) i przegону oraz przeprowadzenia wszelkich mediów przez część działki nr 269 (objętej księgą wieczystą nr 76570) - obrysowaną na złączniku graficznym kolorem czerwonym oraz na prawie utwardzenia tej części działki nr 269 i urządzenia na niej drogi dojazdowej wraz z odprowadzeniem wód opadawych - na rzecz każdorazowych właścicieli działek nr: 307 i 150 (objętych księgą wieczystą kw nr KRIP/00041081/5), 310 (objętej księgą wieczystą nr KRIP/00044203/8), 311 (objętej księgą wieczystą nr KRIP/00044204/5), 308 (objętej księgą wieczystą nr KRIP/00258843/9).

Mapa zawiera projektowane urządzenia terenu uzgodnione w ZUDP.

Wykazane na niniejszej mapie granice działek 150, 307, 308, 310, 311 z działkami sąsiednimi zostały ustalone z wymaganą dokładnością.

Niniejsza mapa może służyć do projektowania budynków sytuowanych w odległościach od ustalonej granicy określonych przepisami Prawa Budowlanego w granicach ustalonych z wymaganą dokładnością.

Warunkiem rozpoczęcia prac budowlanych jest wytyczenie w terenie projektowanej budowli, a po jej zakończeniu wykonanie inwentaryzacji powykonawczej przez jednostkę wykonawstwa geodezyjnego na zlecenie inwestora.

Niniejsza mapa zawiera linie rozgraniczające tereny o różnym przeznaczeniu oraz nieprzekraczalną linię zabudowy z obowiązującą na jej terenie Miejscowego Planu Zagospodarowania Przestrzennego obszaru „BIELANY”.

- LEGENDA:
- linie rozgraniczające teren inwestycji
 - nieprzekraczalna linia zabudowy
 - stanowiska archeologiczne punktowe (103-55/67)
- Obszar „BIELANY”:
- MN - tereny zabudowy mieszkaniowej jednorodzinnej
 - MN/U - tereny zabudowy mieszkaniowej jednorodzinnej lub usługowej
 - ZN - tereny zieleni w parku krajobrazowym
 - Rp - tereny rolnicze
 - KDD - tereny dróg publicznych klasy dojazdowej

ORIENTACJA

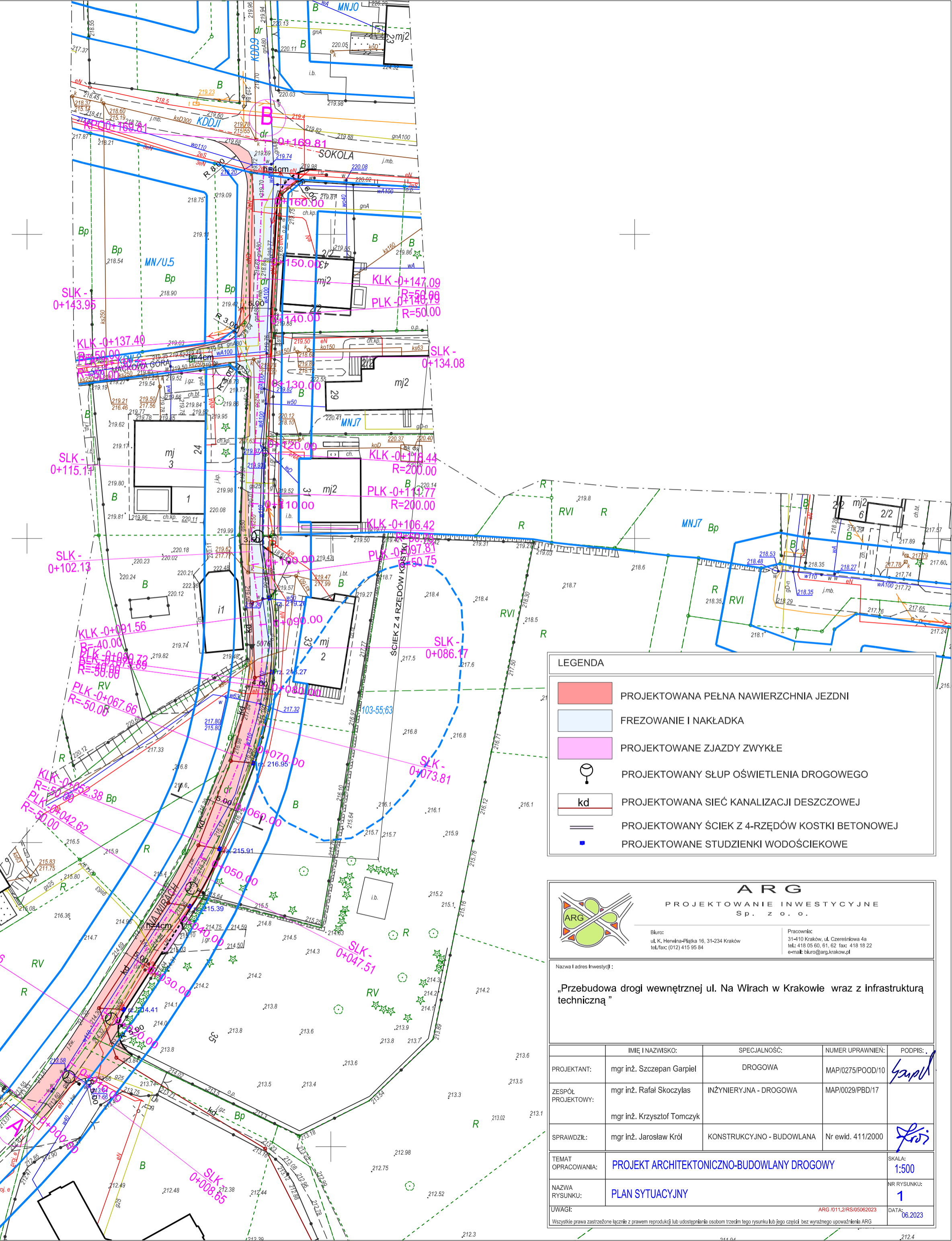
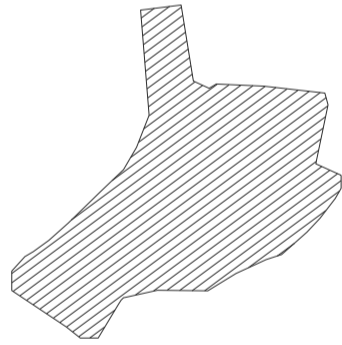

LEGENDA	
	PROJEKTOWANA PEŁNA NAWIERZCHNIA JEZDNI
	FREZOWANIE I NAKŁADKA
	PROJEKTOWANE ZJAZDY ZWYKŁE
	PROJEKTOWANY SŁUP OŚWIETLENIA DROGOWEGO
	PROJEKTOWANA SIEĆ KANALIZACJI DESZCZOWEJ
	PROJEKTOWANY ŚCIEK Z 4-RZĘDÓW KOSTKI BETONOWEJ
	PROJEKTOWANE STUDZIENKI WODOŚCIEKOWE

ARG
 PROJEKTOWANIE INWESTYCYJNE
 Sp. z o. o.

Biuro:
 ul. K. Herwińska-Pląska 16, 31-234 Kraków
 tel./fax: (012) 415 95 84

Pracownik:
 31-410 Kraków, ul. Czerwieńska 4a
 tel.: 415 95 80, 61, 62; fax: 415 18 22
 e-mail: biuro@arg.krakow.pl

Nazwa i adres Inwestycji:
 „Przebudowa drogi wewnętrznej ul. Na Wirach w Krakowie wraz z infrastrukturą techniczną”

	IMIĘ I NAZWISKO:	SPECJALNOŚĆ:	NUMER UPRAWNIENI:	PODPIS:
PROJEKTANT:	mgr inż. Szczepan Garpel	DROGOWA	MAP/0275/POOD/10	
ZESPÓŁ PROJEKTOWY:	mgr inż. Rafał Skoczyła mgr inż. Krzysztof Tomczyk	INŻYNIERYJNA - DROGOWA	MAP/0029/PBD/17	
SPRAWDZIŁ:	mgr inż. Jarosław Król	KONSTRUKCYJNO - BUDOWLANA	Nr ewid. 411/2000	
TEMAT OPRACOWANIA:	PROJEKT ARCHITEKTONICZNO-BUDOWLANY DROGOWY			SKALA:
NAZWA RYSUNKU:	PLAN SYTUACYJNY			NR RYSUNKU:
UWAGI:				1
Wszystkie prawa zastrzeżone łącznie z prawem reprodukcji lub udostępniania osobom trzecim tego rysunku lub jego części bez wyraźnego upoważnienia ARG.				DATA:
ARG 011.2/RS/05062023				06.2023