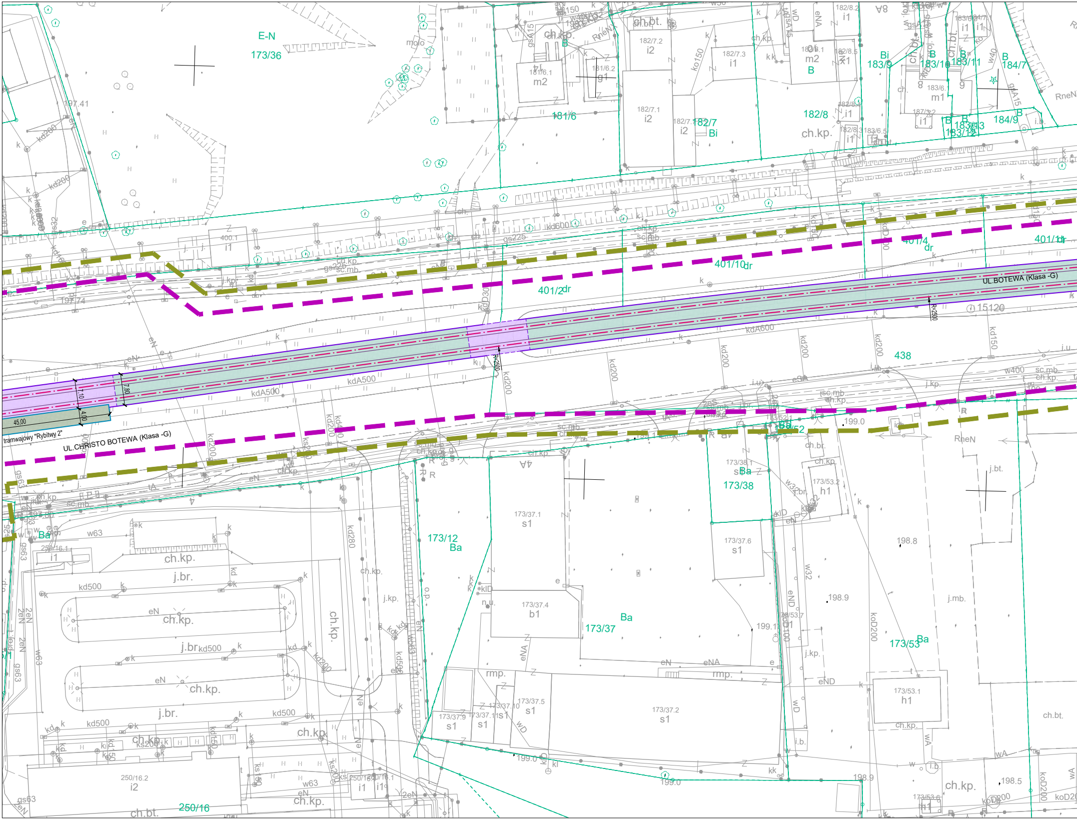
E-N
173/36
181/6
182/7
Bi
182/8
ch.kp.
183/9
Bi
183/10
B
183/11
B
184/7
B
184/9
183/12
183/13
401/4
dr
401/1
dr
401/10
dr
401/2
dr
UL.BOTEWA (Klasa -G)
R=2500
15120
438
7,10
7,80
4,00
45,00
tramwajowy "Rybitwy 2"
UL.CHRISTO BOTEWA (Klasa -G)
kdA500
173/38
Ba
173/53
Ba
173/12
Ba
173/37
Ba
173/37.1
s1
173/37.6
s1
173/37.4
b1
173/37.2
s1
173/53.1
h1
173/53.2
h1
250/16
250/16.2
i2
199.0
198.8
198.9
198.5
ch.kp.
j.br.
ch.bt.

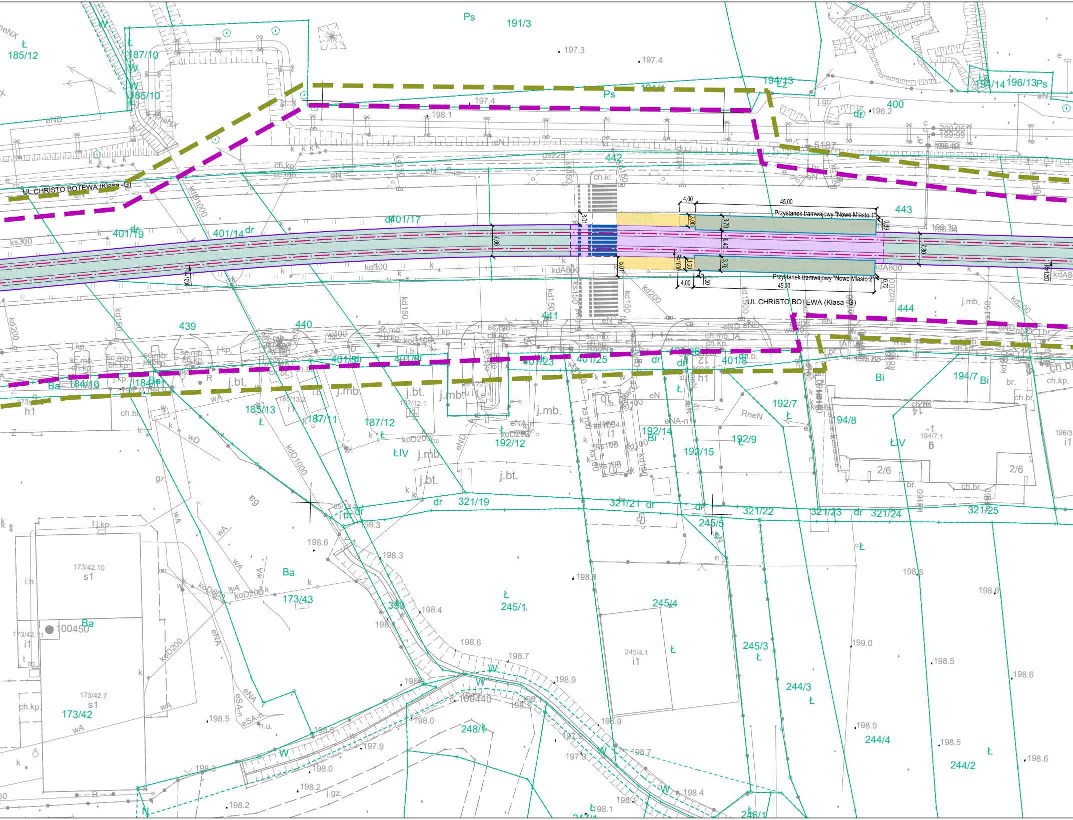

UL.CHRISTO BOTEWA (Klasa -G)
Przystanek tramwajowy "Nowe Miasto 1"
Przystanek tramwajowy "Nowe Miasto 2"
UL.CHRISTO BOTEWA (Klasa -G)
45,00
4,00
3,00
3,70
6,40
3,70
3,00
0,89
0,72
1,50
4,00
45,00
3,01
5,01
7,80
7,80
R=1000
R=1000
R=1250
Ps
191/3
185/12
187/10
185/10
194/13
194/14
196/13
400
442
443
444
401/17
401/19
401/14
401/16
401/18
401/15
401/20
401/23
401/25
401/26
401/8
439
440
441
184/10
184/11
185/13
187/11
187/12
192/12
192/14
192/15
192/9
192/7
194/8
194/7
321/19
321/21
321/22
321/23
321/24
321/25
245/5
245/4
245/1
245/3
244/3
244/4
244/2
248/1
173/43
173/42
173/42.10
173/42.11
173/42.7
245/4.1
194/7.1
2/6
Bi
Ba
ŁIV
j.mb.
j.bt.
100450
100440
197.3
197.4
198.1
196.2
198.3
198.6
198.4
198.7
198.9
198.5
198.0
197.9
199.0
198.2

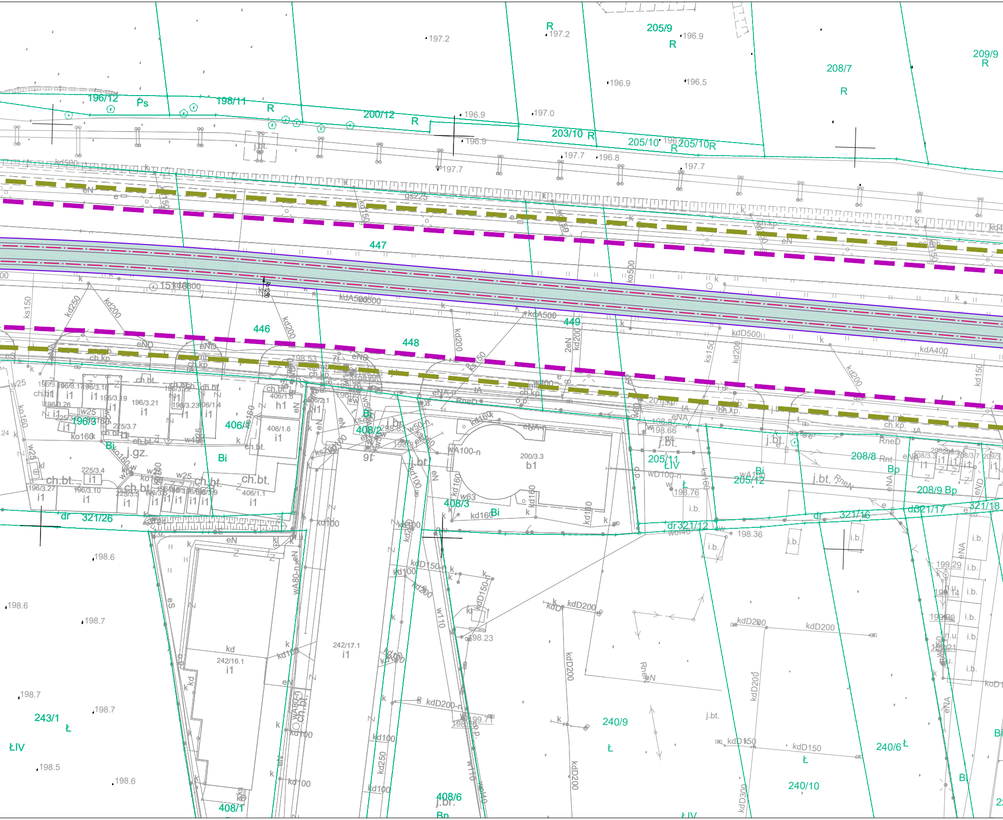

196/12
Ps
198/11
R
200/12
R
203/10
R
205/9
R
205/10
R
205/10R
208/7
R
209/9
R
197.2
196.9
196.5
197.0
196.9
197.7
196.8
197.7
447
446
448
449
kdA500
kd250
kd200
ks150
ko500
kdD500
kdA400
kd150
eN
eND
ch.kp.
196/3
406/1
406/2
408/3
200/3.3
b1
205/11
ŁIV
205/12
Bi
208/8
Bp
208/9 Bp
321/26
dr 321/12
dr 321/16
321/17
321/18
Bi
j.gz.
ch.bt.
j.bt.
242/16.1
i1
242/17.1
i1
243/1
Ł
ŁIV
198.6
198.7
198.5
408/1
408/6
j.bt.
Bp
240/9
Ł
240/6
Ł
240/10
ŁIV
kdD200
kdD150
kdD300
198.36
198.23
198.76
i.b.

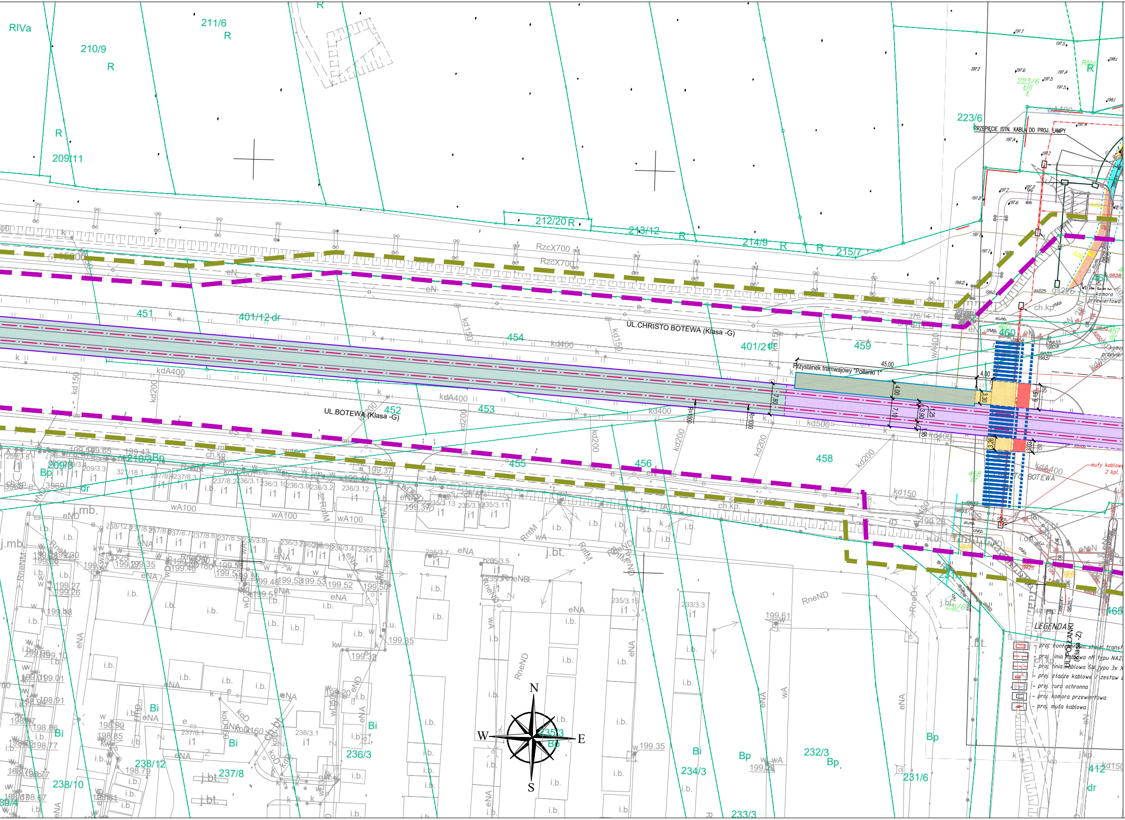
UL.CHRISTO BOTEWA (Klasa -G)
UL.BOTEWA (Klasa -G)
UL. PÓŁLANKI (Klasa -Z)
Przystanek tramwajowy "Półlanki 1"
45,00
4,00
7,80
3,30
6,15
3,90
1,25
3,26
3,03
R=1000
PRZEPIĘCIE ISTN. KABLA DO PROJ. LAMPY
mufy kablowe 2 kpl.
komora przewiertowa
RIVa
211/6
210/9
209/11
212/20
213/12
214/9
215/7
223/6
451
401/12 dr
454
401/2 dr
459
460
452
453
455
456
458
461
465
231/6
232/3
233/3
234/3
235/3
236/3
237/8
238/12
238/10
209/3
210/3
412
R
Bp
Bi
RzcX700
kd150
kd200
kd400
kd500
kdA400
wA100
wA400
eN
eNA
RneND
RntM
i.b.
j.bt.
j.mb.
ch.kp.
N
E
S
W
LEGENDA
- proj. kontenerowa stacja transf
- proj. linia kablowa nN typu NA2X
- proj. linia kablowa SN typu 3x X
- proj. złącze kablowe / zestaw z
- proj. rura ochronna
- proj. komora przewiertowa
- proj. mufa kablowa

LEGENDA
Układ drogowo-tramwajowy

▬ ▬ ▬	zakres inwestycji
▬ ▬ ▬	zakres inwent. zieleni
═ · ═	proj. oś toru tramwajowego
— · —	proj. oś linii tramwajowej
——	proj. krawężnik kamienny wyniesiony
- - - -	proj. krawężnik kamienny wtopiony
——	proj. krawężnik betonowy wyniesiony
- - - -	proj. krawężnik betonowy wtopiony
——	proj. krawężnik peronowy
——	proj. ścianka peronowa
- - - -	proj. obrzeże
▬▬▬	proj. mur oporowy
Ⓣ▶	proj. przystanki tramwajowe
Ⓐ▶	proj. przystanki autobusowe
- - - -	
▤	schemat projektowanego oznakowania poziomego
—○—○—	proj. balustrady i/lub ogrodzenia segmentowe
⟩═⟨	proj. obiekt mostowy nad rz. Drwiną
⊥⊥⊥	proj. skarpy
🟨	proj. chodniki naw. z kostki betonowej
🟥	proj. drogi dla rowerów naw. bitumiczna
🟩	proj. perony przystankowe naw. z kostki betonowej/płyt botonowych
⬜	proj. jezdnie nawierzchnia bitumiczna
🟩	proj. torowisko tramwajowe typu "zielonego"
🟪	torowisko tramwajowe naw. z betonowych płyt tramwajowych
🟦	proj. zjazdy i drogi wewnętrzne naw. z kostki betonowej
🟫	proj. pasy i powierzchnie brukowane wyłączone z ruchu
🟦	proj. zatoki autobusowe oraz stanowiska postojowe autobusów - naw. betonowa
🟥	proj. wyspy przejezdne naw. z kostki kamiennej
▦	proj. zadaszenie
▥	proj. miejsca postojowe dla rowerów
═ · ═	zakres robót przewidzianych w ramach odrębnego opracowania
——	
- - - -	
- - - -	
■	

Jednostka projektowa:

SWECO

Sweco Polska Sp. z o.o.
ul. Franklina Roosevelta 22
60-829 Poznań
tel. 61 864 93 00
fax. 61 864 93 01

Sweco Polska Sp. z o.o.
Biuro Regionalne Południe
ul. Bracka 28,
40-858 Katowice

Inwestor / Zamawiający:
Gmina Miejska Kraków
- Urząd Miasta Krakowa,
pl. Wszystkich Świętych 3-4
31-004 Kraków

Nr projektu: 400047

Zamierzenie budowlane:
"Koncepcja linii tramwajowej
od Małego Płaszowa do osiedla Złocień"

Przedmiot opracowania:
UKŁAD DROGOWO-TRAMWAJOWY

Rodz. oprac.: KPP
Branża: drogowo-tramwajowa
Data: 04.2024

Nazwa rysunku: CZĘŚĆ WSPÓLNA - PLAN SYTUACYJNY
Skala: 1:500
Rewizja: 00 -

Nr rys.: 2.4

Funkcja:	Tytuł, imię i nazwisko	Nr uprawnień, specjalność	Podpis
Projektant:	mgr inż. Marcin KOSZERA	SLK/5035/POOD/13 upr. bud. do projektowania w specjalności drogowej	
Opracował:	inż. Marcin KWATERSKI	- -	
		- -	
		- -	